

DATOS DE LOS REGISTROS DEL  
SERVICIO PÚBLICO DE EMPLEO ESTATAL

DEMANDANTES DE  
EMPLEO, PARO,  
CONTRATOS Y  
PRESTACIONES POR  
DESEMPLEO



D I C I E M B R E  
2 0 1 0



GOBIERNO  
DE ESPAÑA

MINISTERIO  
DE TRABAJO  
E INMIGRACIÓN

SERVICIO PÚBLICO  
DE EMPLEO ESTATAL



DATOS DE LOS REGISTROS DEL SERVICIO  
PÚBLICO DE EMPLEO ESTATAL

---

DEMANDANTES DE  
EMPLEO, PARO,  
CONTRATOS Y  
PRESTACIONES POR  
DESEMPLEO

---

D I C I E M B R E  
2 0 1 0



## CONTENIDO

	Pág.
PARO REGISTRADO	5
CONTRATOS	11
ANEXO 1 Demandantes de Empleo y Paro Registrado	17
ANEXO 2 Contratos Registrados	43
PRESTACIONES	59



## PARO REGISTRADO





El número de desempleados registrados en las Oficinas de los Servicios Públicos de Empleo, al finalizar el mes de diciembre, ha bajado en 10.221 personas en relación con el mes anterior. En valores relativos, el descenso del paro es de un 0,25%. De esta forma el paro registrado se ha situado en 4.100.073.

En diciembre de 2009 el desempleo subió en 54.657 parados respecto al mes anterior. Por otra parte, en el conjunto del año 2010, recién finalizado, el paro se ha incrementado en 176.470 personas (4,50%).

En términos desestacionalizados, el desempleo se ha situado en 4.055.463, lo que supone 25.449 parados menos que el valor desestacionalizado del paro registrado en noviembre de 2010. Para realizar la estimación se han utilizado los mismos coeficientes que en la publicación técnica «Síntesis de Indicadores Económicos» del Ministerio de Economía y Hacienda.

### EVOLUCIÓN DEL PARO REGISTRADO

2006 - 2010

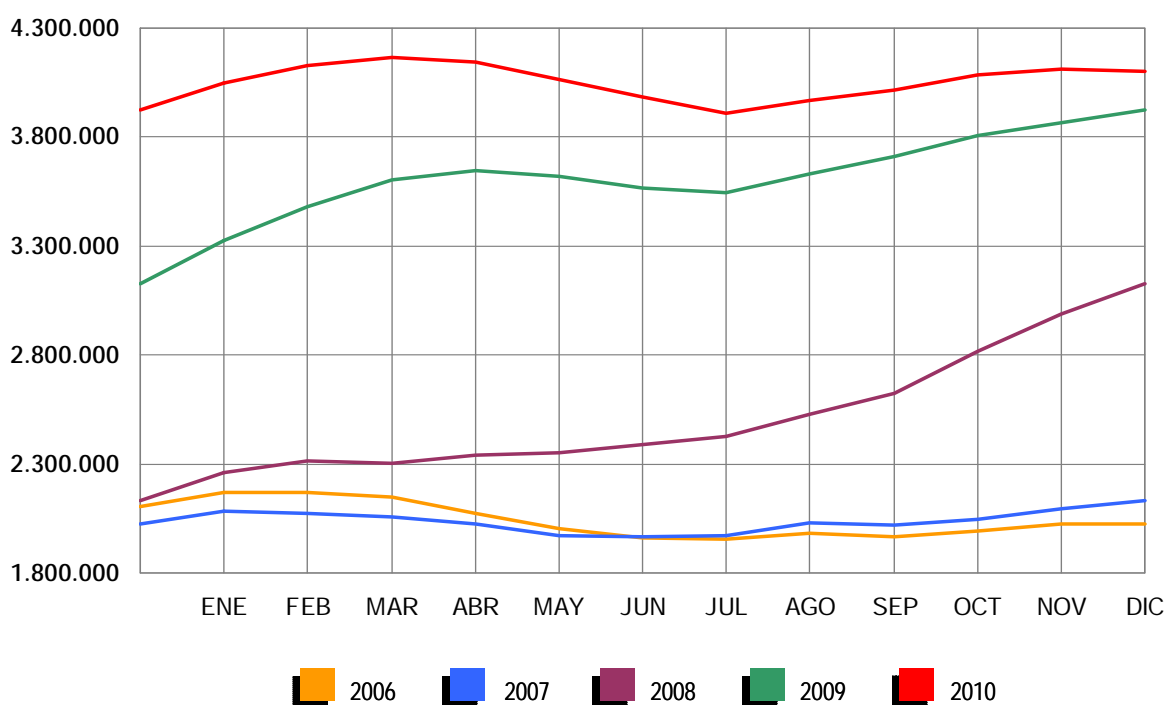

Por sectores económicos, el paro registrado presenta las siguientes variaciones respecto a noviembre: En Agricultura baja en 6.867 (-5,14%); en Industria sube en 6.197 (1,28%); en Construcción se incrementa en 28.976 (4,00%); en Servicios se reduce en 30.409 (-1,27%). Por último, el colectivo Sin Empleo Anterior baja en 8.118 personas (-2,23%).

### PARO REGISTRADO POR SECTORES

#### COMPARACIÓN CON EL MES ANTERIOR

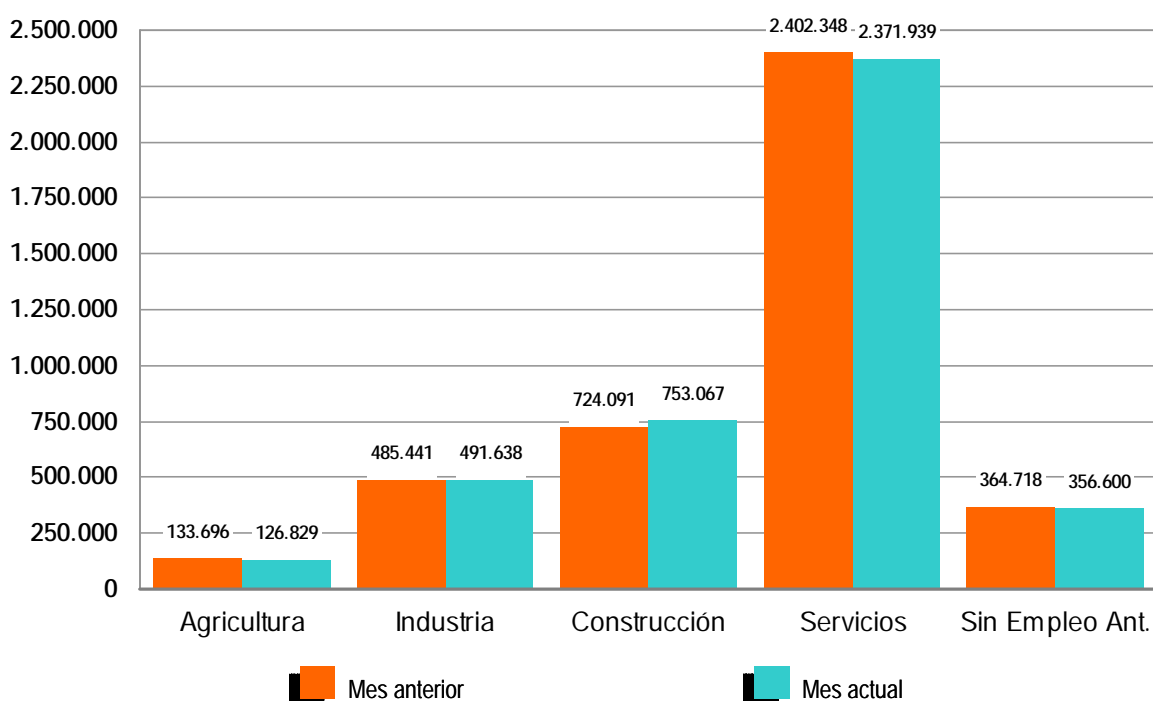

El desempleo masculino se sitúa en 2.053.188 al aumentar en 25.623 (1,26%) y el femenino en 2.046.885, al bajar en 35.844 (-1,72%) en relación al mes de noviembre. Si lo comparamos con diciembre de 2009, el paro masculino sube en 40.652 (2,02%) personas. Por su parte, el femenino se incrementa en 135.818 (7,11%).

En cuanto al desempleo de los jóvenes menores de 25 años, se reduce en diciembre en 27.635 personas (-5,99%) respecto al mes anterior y el paro de 25 y más años sube en 17.414 (0,48%).

El paro registrado baja en 7 Comunidades Autónomas, encabezadas por Andalucía (-17.335), Madrid (-7.151) y Canarias (-2.073) y se incrementa en las restantes 10, encabezadas por Castilla y León (5.694) y Galicia (5.592).

En cuanto a las provincias, el desempleo registrado desciende en 20, encabezadas por Jaén (-9.751), Madrid (-7.151) y Granada (-3.198). Por el contrario, sube en 32, encabezadas por Pontevedra (2.858) y A Coruña (2.126).

## PARO REGISTRADO POR SEXO Y EDAD

DICIEMBRE 2010

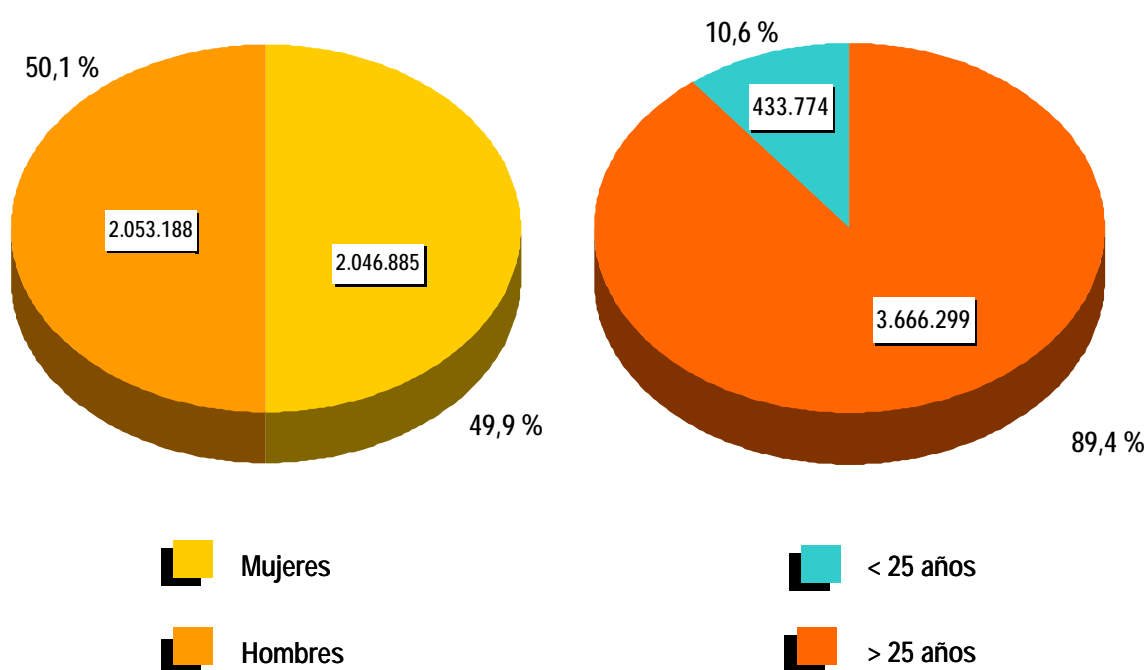



## CONTRATOS

### NOTA PREVIA

#### Nueva metodología en la estadística de contratos

Desde enero de 2007 se inicia una nueva clasificación de los contratos indefinidos. Los contratos indefinidos ordinarios no acogidos a fomento de la contratación indefinida incluyen, desde enero de 2007, tanto los bonificados como los no bonificados.

(\*) Ley 12/2001, de medidas urgentes de reforma del mercado de trabajo para el incremento del empleo y la mejora de su calidad.



El número de contratos registrados durante el mes de diciembre ha sido de 1.189.818. Supone un aumento de 52.253 (4,59%) sobre el mismo mes del año 2009. Por su parte, la contratación acumulada a lo largo del año 2010 ha alcanzado la cifra de 14.417.150, lo que supone 395.313 contratos más (2,82%) que en el año 2009.

En diciembre de 2010 se han registrado 93.171 contratos de trabajo de carácter indefinido. Representan el 7,83% de todos los contratos. Supone una subida de 7.344 (8,56%) sobre igual mes del año anterior. En magnitudes acumuladas, se han realizado 1.228.214 contratos en el conjunto de 2010. Representa una reducción de 84.200 (-6,42%) en relación al año 2009.

### EVOLUCIÓN MENSUAL DE LOS CONTRATOS REGISTRADOS

2009 - 2010

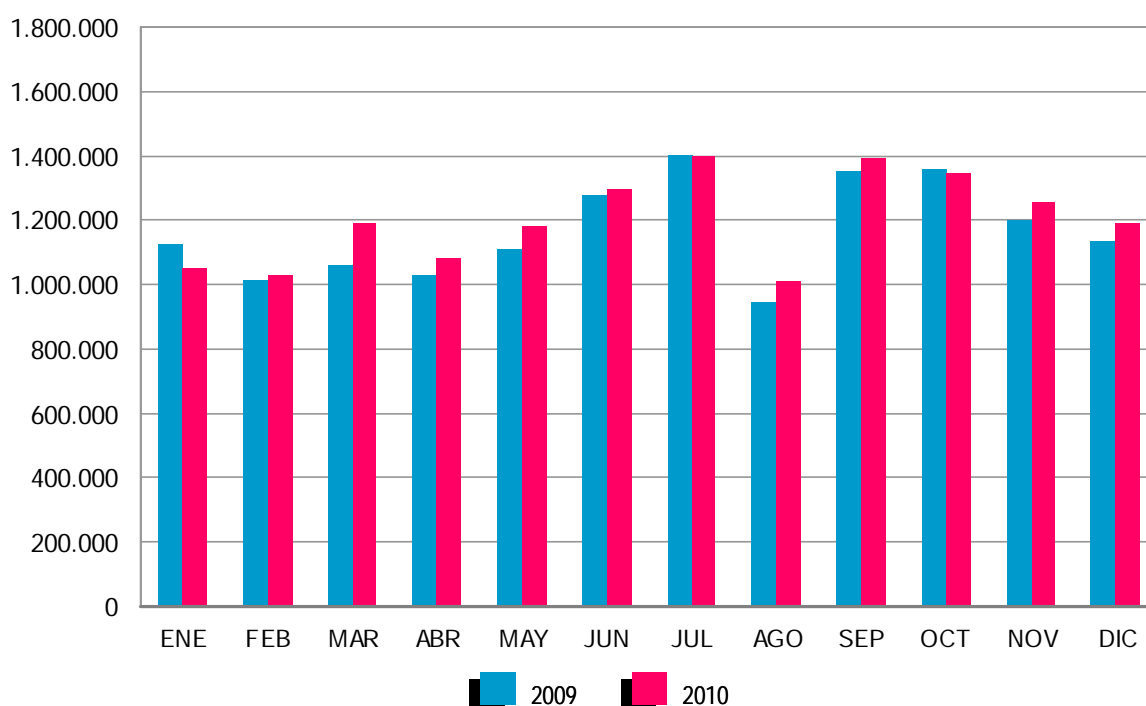

Los contratos indefinidos del mes de diciembre se dividen, en cuanto a la duración de su jornada, en 60.413 a tiempo completo y 32.758 a tiempo parcial. Los primeros han tenido un incremento, respecto a diciembre de 2009, de 4.274 (7,61%) y los segundos han aumentado en 3.070 (10,34%).

**EVOLUCIÓN MENSUAL DE LOS CONTRATOS INDEFINIDOS A TIEMPO COMPLETO**

2009 - 2010

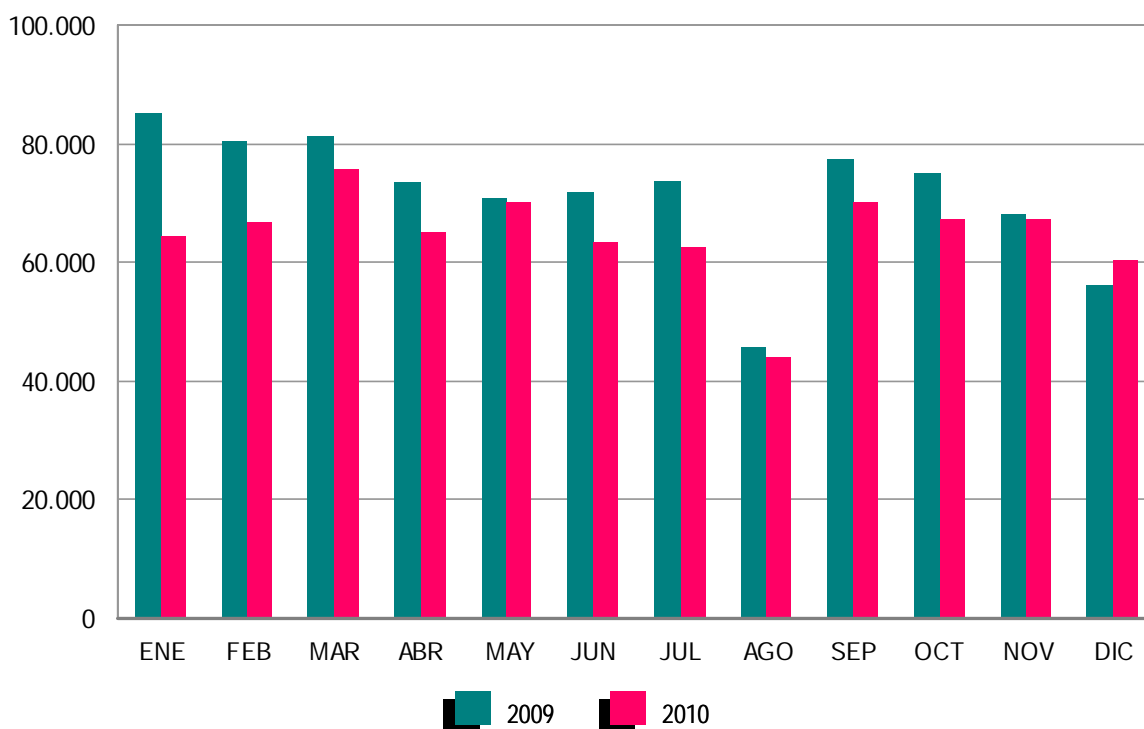

En términos acumulados, los contratos indefinidos a tiempo completo alcanzan en el ejercicio 2010 un total de 777.266, el 9,58% menos que en el año 2009. Los contratos indefinidos a tiempo parcial que suponen un total de 450.948 registran un descenso del 0,41% en relación al año anterior.



El resto de contratos, hasta completar el total de 1.189.818 del mes de diciembre de 2010, son 9.577 de carácter formativo y 1.087.070 otro tipo de contratos temporales. Dentro de este último grupo destacan: Eventuales por Circunstancia de la Producción -de jornada a tiempo completo-, con 347.697 (29,22%), seguido de Obra o Servicio Determinado -con jornada a tiempo completo-, 341.169 (28,67%). Los contratos temporales con jornada a tiempo parcial ascienden a 302.655 (25,44%).

### EVOLUCIÓN MENSUAL DE LOS CONTRATOS INDEFINIDOS A TIEMPO PARCIAL

2009 - 2010

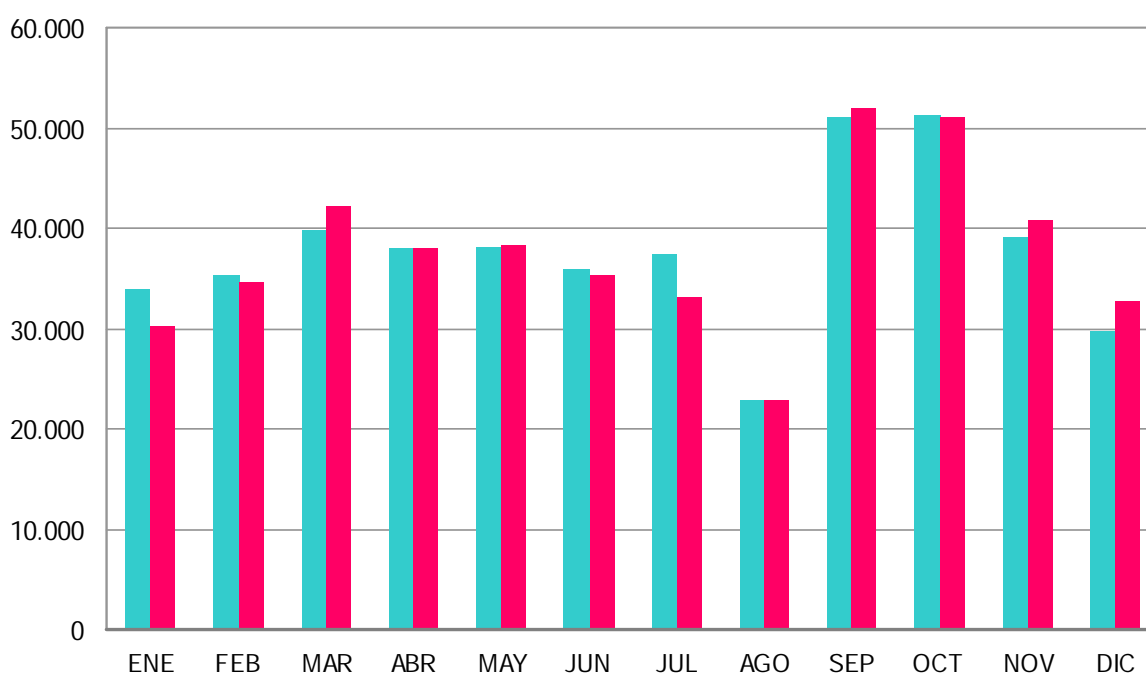



## **ANEXO 1**

**DEMANDANTES DE  
EMPLEO Y PARO  
REGISTRADO**



DICIEMBRE 2010

## DEMANDANTES DE EMPLEO SEGÚN COLECTIVO POR SEXO, EDAD Y SECTOR DE ACTIVIDAD ECONÓMICA

	TOTAL	OCUPADOS	CON DISP.LIMIT/ DDAN EMP.ESPEC. *	DENOS		
				TOTAL	OTROS NO OCUPADOS/TEASS	PARADOS REGISTRADOS
TOTAL	5.504.411	955.996	221.683	4.326.732	226.659	4.100.073
SEXO:						
HOMBRES	2.697.279	439.150	130.664	2.127.465	74.277	2.053.188
MUJERES	2.807.132	516.846	91.019	2.199.267	152.382	2.046.885
MENORES DE 25 AÑOS:						
HOMBRES	315.129	31.922	12.573	270.634	30.175	240.459
MUJERES	267.185	31.251	9.100	226.834	33.519	193.315
TOTAL	582.314	63.173	21.673	497.468	63.694	433.774
MAYORES DE 25 AÑOS:						
HOMBRES	2.382.150	407.228	118.091	1.856.831	44.102	1.812.729
MUJERES	2.539.947	485.595	81.919	1.972.433	118.863	1.853.570
TOTAL	4.922.097	892.823	200.010	3.829.264	162.965	3.666.299
SECTOR:						
AGRICULTURA	361.196	125.671	11.541	223.984	97.155	126.829
INDUSTRIA	686.874	161.195	27.951	497.728	6.090	491.638
CONSTRUCCIÓN	880.410	73.667	33.732	773.011	19.944	753.067
SERVICIOS	3.117.422	569.259	119.588	2.428.575	56.636	2.371.939
SIN EMPLEO ANTERIOR	458.509	26.204	28.871	403.434	46.834	356.600

## DEMANDANTES DE EMPLEO SEGÚN COLECTIVO POR COMUNIDADES AUTÓNOMAS

COMUNIDADES AUTÓNOMAS	TOTAL	OCUPADOS	CON DISP.LIMIT/ DDAN EMP.ESPEC. *	DENOS		
				TOTAL	OTROS NO OCUPADOS/TEASS	PARADOS REGISTRADOS
ANDALUCÍA	1.351.039	251.030	40.439	1.059.570	155.571	903.999
ARAGÓN	128.176	27.995	4.866	95.315	2.646	92.669
ASTURIAS	109.473	21.805	4.633	83.035	1.836	81.199
ILLES BALEARS	149.614	52.864	5.020	91.730	442	91.288
CANARIAS	293.788	27.920	9.974	255.894	1.274	254.620
CANTABRIA	58.744	10.835	3.023	44.886	729	44.157
CASTILLA LA MANCHA	251.977	35.330	9.050	207.597	2.463	205.134
CASTILLA Y LEÓN	247.535	37.976	12.236	197.323	2.714	194.609
CATALUÑA	767.178	157.726	37.300	572.152	9.479	562.673
COM. VALENCIANA	624.176	85.961	28.186	510.029	8.714	501.315
EXTREMADURA	184.375	35.628	6.361	142.386	22.489	119.897
GALICIA	299.193	41.347	13.198	244.648	7.335	237.313
MADRID	580.997	85.452	27.241	468.304	6.376	461.928
MURCIA	170.427	32.926	7.075	130.426	1.491	128.935
NAVARRA	58.508	12.809	2.270	43.429	418	43.011
PAÍS VASCO	176.040	30.546	7.833	137.661	1.700	135.961
LA RIOJA	28.899	4.786	1.299	22.814	408	22.406
CEUTA	11.377	1.349	656	9.372	326	9.046
MELILLA	12.895	1.711	1.023	10.161	248	9.913
<b>TOTAL</b>	<b>5.504.411</b>	<b>955.996</b>	<b>221.683</b>	<b>4.326.732</b>	<b>226.659</b>	<b>4.100.073</b>

(\*) Son aquellos demandantes, sin empleo, que indican en su solicitud condiciones especiales de trabajo (ej: sólo a domicilio, teletrabajo, en el extranjero, etc)

DICIEMBRE 2010

## DEMANDANTES DE EMPLEO NO OCUPADOS (DENOS) POR SEXO, EDAD Y SECTOR DE ACTIVIDAD ECONÓMICA

	TOTAL	VARIACIÓN			
		MENSUAL		ANUAL	
		ABSOLUTA	RELATIVA	ABSOLUTA	RELATIVA
TOTAL	4.326.732	-40.495	-0,93	151.299	3,62
SEXO:					
HOMBRES	2.127.465	13.239	0,63	32.428	1,55
MUJERES	2.199.267	-53.734	-2,38	118.871	5,71
MENORES DE 25 AÑOS:					
HOMBRES	270.634	-16.756	-5,83	-22.352	-7,63
MUJERES	226.834	-19.930	-8,08	-1.604	-0,70
TOTAL	497.468	-36.686	-6,87	-23.956	-4,59
MAYORES DE 25 AÑOS:					
HOMBRES	1.856.831	29.995	1,64	54.780	3,04
MUJERES	1.972.433	-33.804	-1,68	120.475	6,51
TOTAL	3.829.264	-3.809	-0,10	175.255	4,80
SECTOR:					
AGRICULTURA	223.984	-25.759	-10,31	11.929	5,63
INDUSTRIA	497.728	5.773	1,17	-18.343	-3,55
CONSTRUCCIÓN	773.011	28.097	3,77	-31.117	-3,87
SERVICIOS	2.428.575	-35.729	-1,45	122.467	5,31
SIN EMPLEO ANTERIOR	403.434	-12.877	-3,09	66.363	19,69

## DEMANDANTES DE EMPLEO NO OCUPADOS (DENOS) POR COMUNIDADES AUTÓNOMAS

COMUNIDADES AUTÓNOMAS	TOTAL	VARIACIÓN			
		MENSUAL		ANUAL	
		ABSOLUTA	RELATIVA	ABSOLUTA	RELATIVA
ANDALUCÍA	1.059.570	-42.126	-3,82	24.594	2,38
ARAGÓN	95.315	1.012	1,07	4.853	5,36
ASTURIAS	83.035	1.430	1,75	5.134	6,59
ILLES BALEARS	91.730	-818	-0,88	100	0,11
CANARIAS	255.894	-2.162	-0,84	4.730	1,88
CANTABRIA	44.886	1.023	2,33	1.780	4,13
CASTILLA LA MANCHA	207.597	2.250	1,10	16.959	8,90
CASTILLA Y LEÓN	197.323	5.409	2,82	12.216	6,60
CATALUÑA	572.152	-3.839	-0,67	6.070	1,07
COM. VALENCIANA	510.029	-2.232	-0,44	23.473	4,82
EXTREMADURA	142.386	-242	-0,17	6.418	4,72
GALICIA	244.648	5.121	2,14	16.695	7,32
MADRID	468.304	-7.746	-1,63	9.002	1,96
MURCIA	130.426	-408	-0,31	6.507	5,25
NAVARRA	43.429	491	1,14	2.333	5,68
PAÍS VASCO	137.661	2.878	2,14	7.532	5,79
LA RIOJA	22.814	583	2,62	534	2,40
CEUTA	9.372	-171	-1,79	785	9,14
MELILLA	10.161	-948	-8,53	1.584	18,47
<b>TOTAL</b>	<b>4.326.732</b>	<b>-40.495</b>	<b>-0,93</b>	<b>151.299</b>	<b>3,62</b>

DICIEMBRE 2010

**PARO REGISTRADO POR SEXO, EDAD Y SECTOR DE ACTIVIDAD ECONÓMICA**

	TOTAL	VARIACIÓN			
		MENSUAL		ANUAL	
		ABSOLUTA	RELATIVA	ABSOLUTA	RELATIVA
TOTAL	4.100.073	-10.221	-0,25	176.470	4,50
SEXO:					
HOMBRES	2.053.188	25.623	1,26	40.652	2,02
MUJERES	2.046.885	-35.844	-1,72	135.818	7,11
MENORES DE 25 AÑOS:					
HOMBRES	240.459	-12.553	-4,96	-17.523	-6,79
MUJERES	193.315	-15.082	-7,24	4.528	2,40
TOTAL	433.774	-27.635	-5,99	-12.995	-2,91
MAYORES DE 25 AÑOS:					
HOMBRES	1.812.729	38.176	2,15	58.175	3,32
MUJERES	1.853.570	-20.762	-1,11	131.290	7,62
TOTAL	3.666.299	17.414	0,48	189.465	5,45
SECTOR:					
AGRICULTURA	126.829	-6.867	-5,14	20.696	19,50
INDUSTRIA	491.638	6.197	1,28	-17.164	-3,37
CONSTRUCCIÓN	753.067	28.976	4,00	-28.657	-3,67
SERVICIOS	2.371.939	-30.409	-1,27	130.874	5,84
SIN EMPLEO ANTERIOR	356.600	-8.118	-2,23	70.721	24,74

**PARO REGISTRADO POR COMUNIDADES AUTÓNOMAS**

COMUNIDADES AUTÓNOMAS	TOTAL	VARIACIÓN			
		MENSUAL		ANUAL	
		ABSOLUTA	RELATIVA	ABSOLUTA	RELATIVA
ANDALUCÍA	903.999	-17.335	-1,88	52.506	6,17
ARAGÓN	92.669	1.146	1,25	5.046	5,76
ASTURIAS	81.199	1.552	1,95	5.362	7,07
ILLES BALEARS	91.288	-761	-0,83	190	0,21
CANARIAS	254.620	-2.073	-0,81	5.837	2,35
CANTABRIA	44.157	1.074	2,49	1.863	4,40
CASTILLA LA MANCHA	205.134	2.457	1,21	16.984	9,03
CASTILLA Y LEÓN	194.609	5.694	3,01	12.579	6,91
CATALUÑA	562.673	-1.868	-0,33	912	0,16
COM. VALENCIANA	501.315	-1.590	-0,32	23.468	4,91
EXTREMADURA	119.897	261	0,22	7.577	6,75
GALICIA	237.313	5.592	2,41	14.474	6,50
MADRID	461.928	-7.151	-1,52	9.999	2,21
MURCIA	128.935	-267	-0,21	6.650	5,44
NAVARRA	43.011	548	1,29	2.358	5,80
PAÍS VASCO	135.961	2.910	2,19	7.760	6,05
LA RIOJA	22.406	636	2,92	659	3,03
CEUTA	9.046	-157	-1,71	684	8,18
MELILLA	9.913	-889	-8,23	1.562	18,70
<b>TOTAL</b>	<b>4.100.073</b>	<b>-10.221</b>	<b>-0,25</b>	<b>176.470</b>	<b>4,50</b>

DICIEMBRE 2010

## PARO REGISTRADO. VARIACIÓN MENSUAL SEGÚN SECTOR DE ACTIVIDAD ECONÓMICA \*

DICIEMBRE	TOTAL	AGRICULTURA	INDUSTRIA	CONSTRUCCIÓN	SERVICIOS	SIN EMPLEO ANTERIOR
1997	-33.828	-3.688	-3.815	30.535	-33.138	-23.722
1998	-36.982	-4.319	6.042	17.657	-33.741	-22.621
1999	-27.828	-4.963	7.761	15.403	-29.156	-16.873
2000	-15.551	-3.574	10.430	16.656	-21.728	-17.335
2001	2.858	-2.202	11.075	19.525	-14.438	-11.102
2002	9.875	-3.690	12.476	32.078	-18.302	-12.688
2003	38.042	373	13.365	38.410	-3.167	-10.939
2004	-8.374	-1.441	8.571	21.547	-24.011	-13.039
2005	7.357	-1.510	7.788	21.267	-16.411	-3.777
2006	-291	-2.394	6.631	20.025	-13.587	-10.966
2007	35.074	-398	8.443	32.302	566	-5.839
2008	139.694	916	27.725	70.701	46.471	-6.119
2008*	139.694	-215	28.330	73.679	47.106	-9.207
2009	54.657	-3.934	11.477	54.936	202	-8.024
2010	-10.221	-6.867	6.197	28.976	-30.409	-8.118

(\*) Los datos anteriores a mayo 2005 (fecha de entrada en funcionamiento del SISPE) son reconstruidos.

Desde enero de 1997 hasta enero de 2001, la estimación está basada en datos agregados.

2008\* Los datos se han calculado adaptándolos, mediante estimación, a los sectores de actividad CNAE-09



DICIEMBRE 2010

## EVOLUCIÓN MENSUAL DEL PARO REGISTRADO

	AÑO 2009			AÑO 2010		
	TOTAL	% DE VARIACIÓN		TOTAL	% DE VARIACIÓN	
		MENSUAL	ANUAL		MENSUAL	ANUAL
ENERO	3.327.801	6,35	47,12	4.048.493	3,18	21,66
FEBRERO	3.481.859	4,63	50,38	4.130.625	2,03	18,63
MARZO	3.605.402	3,55	56,69	4.166.613	0,87	15,57
ABRIL	3.644.880	1,09	55,86	4.142.425	-0,58	13,65
MAYO	3.620.139	-0,68	53,81	4.066.202	-1,84	12,32
JUNIO	3.564.889	-1,53	49,13	3.982.368	-2,06	11,71
JULIO	3.544.095	-0,58	46,03	3.908.578	-1,85	10,28
AGOSTO	3.629.080	2,40	43,44	3.969.661	1,56	9,38
SEPTIEMBRE	3.709.447	2,21	41,29	4.017.763	1,21	8,31
OCTUBRE	3.808.353	2,67	35,14	4.085.976	1,70	7,29
NOVIEMBRE	3.868.946	1,59	29,43	4.110.294	0,60	6,24
DICIEMBRE	3.923.603	1,41	25,40	4.100.073	-0,25	4,50

## EVOLUCIÓN DEL PARO REGISTRADO (SERIES) \*

DICIEMBRE	TOTAL	VARIACIONES			
		MENSUAL		ANUAL	
		ABSOLUTA	RELATIVA	ABSOLUTA	RELATIVA
1997	2.566.904	-33.828	-1,30	-180.146	-6,56
1998	2.233.259	-36.982	-1,63	-333.645	-13,00
1999	2.027.982	-27.828	-1,35	-205.277	-9,19
2000	1.947.242	-15.551	-0,79	-80.739	-3,98
2001	1.988.715	2.858	0,14	41.473	2,13
2002	2.127.018	9.875	0,47	138.303	6,95
2003	2.181.248	38.042	1,77	54.230	2,55
2004	2.112.715	-8.374	-0,39	-68.533	-3,14
2005	2.102.937	7.357	0,35	-9.778	-0,46
2006	2.022.873	-291	-0,01	-80.064	-3,81
2007	2.129.547	35.074	1,67	106.674	5,27
2008	3.128.963	139.694	4,67	999.416	46,93
2009	3.923.603	54.657	1,41	794.640	25,40
2010	4.100.073	-10.221	-0,25	176.470	4,50

(\*) Los datos anteriores a mayo 2005 (fecha de entrada en funcionamiento del SISPE) son reconstruidos.

Desde enero de 1997 hasta enero de 2001, la estimación está basada en datos agregados.

DICIEMBRE 2010

**PARO REGISTRADO SEGÚN SEXO Y EDAD. SERIES**

	TOTAL	HOMBRES	MUJERES	MENORES DE 25 AÑOS			RESTO EDADES		
				TOTAL	HOMBRES	MUJERES	TOTAL	HOMBRES	MUJERES
<b>AÑO 2006</b>									
ENERO	2.171.503	864.667	1.306.836	288.603	135.602	153.001	1.882.900	729.065	1.153.835
FEBRERO	2.169.277	852.501	1.316.776	290.364	134.131	156.233	1.878.913	718.370	1.160.543
MARZO	2.148.530	833.844	1.314.686	287.058	131.880	155.178	1.861.472	701.964	1.159.508
ABRIL	2.075.676	800.875	1.274.801	268.223	123.307	144.916	1.807.453	677.568	1.129.885
MAYO	2.004.528	762.998	1.241.530	250.912	114.966	135.946	1.753.616	648.032	1.105.584
JUNIO	1.959.754	738.743	1.221.011	238.364	110.984	127.380	1.721.390	627.759	1.093.631
JULIO	1.954.984	739.653	1.215.331	227.120	106.366	120.754	1.727.864	633.287	1.094.577
AGOSTO	1.983.677	768.370	1.215.307	229.555	109.373	120.182	1.754.122	658.997	1.095.125
SEPTIEMBRE	1.966.166	752.747	1.213.419	238.710	112.784	125.926	1.727.456	639.963	1.087.493
OCTUBRE	1.992.836	762.491	1.230.345	250.284	117.179	133.105	1.742.552	645.312	1.097.240
NOVIEMBRE	2.023.164	777.062	1.246.102	255.580	120.064	135.516	1.767.584	656.998	1.110.586
DICIEMBRE	2.022.873	804.274	1.218.599	242.012	117.711	124.301	1.780.861	686.563	1.094.298
<b>AÑO 2007</b>									
ENERO	2.082.508	809.259	1.273.249	253.885	120.081	133.804	1.828.623	689.178	1.139.445
FEBRERO	2.075.275	794.202	1.281.073	255.337	118.488	136.849	1.819.938	675.714	1.144.224
MARZO	2.059.451	781.154	1.278.297	252.105	116.271	135.834	1.807.346	664.883	1.142.463
ABRIL	2.023.124	766.163	1.256.961	242.702	112.844	129.858	1.780.422	653.319	1.127.103
MAYO	1.973.231	743.837	1.229.394	228.223	106.916	121.307	1.745.008	636.921	1.108.087
JUNIO	1.965.869	742.690	1.223.179	230.235	109.643	120.592	1.735.634	633.047	1.102.587
JULIO	1.970.338	755.375	1.214.963	220.524	106.153	114.371	1.749.814	649.222	1.100.592
AGOSTO	2.028.296	799.785	1.228.511	226.321	110.876	115.445	1.801.975	688.909	1.113.066
SEPTIEMBRE	2.017.363	787.351	1.230.012	234.419	114.058	120.361	1.782.944	673.293	1.109.651
OCTUBRE	2.048.577	802.831	1.245.746	235.125	114.303	120.822	1.813.452	688.528	1.124.924
NOVIEMBRE	2.094.473	834.047	1.260.426	243.694	120.504	123.190	1.850.779	713.543	1.137.236
DICIEMBRE	2.129.547	885.139	1.244.408	240.383	123.887	116.496	1.889.164	761.252	1.127.912
<b>AÑO 2008</b>									
ENERO	2.261.925	935.597	1.326.328	262.507	134.062	128.445	1.999.418	801.535	1.197.883
FEBRERO	2.315.331	964.233	1.351.098	271.323	138.904	132.419	2.044.008	825.329	1.218.679
MARZO	2.300.975	968.485	1.332.490	270.261	140.441	129.820	2.030.714	828.044	1.202.670
ABRIL	2.338.517	996.715	1.341.802	277.113	146.095	131.018	2.061.404	850.620	1.210.784
MAYO	2.353.575	1.019.759	1.333.816	277.748	149.047	128.701	2.075.827	870.712	1.205.115
JUNIO	2.390.424	1.051.418	1.339.006	280.579	154.716	125.863	2.109.845	896.702	1.213.143
JULIO	2.426.916	1.086.102	1.340.814	277.978	155.705	122.273	2.148.938	930.397	1.218.541
AGOSTO	2.530.001	1.162.191	1.367.810	289.532	164.466	125.066	2.240.469	997.725	1.242.744
SEPTIEMBRE	2.625.368	1.218.732	1.406.636	319.643	182.190	137.453	2.305.725	1.036.542	1.269.183
OCTUBRE	2.818.026	1.335.865	1.482.161	358.755	204.397	154.358	2.459.271	1.131.468	1.327.803
NOVIEMBRE	2.989.269	1.447.780	1.541.489	385.192	222.161	163.031	2.604.077	1.225.619	1.378.458
DICIEMBRE	3.128.963	1.576.467	1.552.496	385.130	228.947	156.183	2.743.833	1.347.520	1.396.313
<b>AÑO 2009</b>									
ENERO	3.327.801	1.673.235	1.654.566	414.841	244.871	169.970	2.912.960	1.428.364	1.484.596
FEBRERO	3.481.859	1.755.969	1.725.890	442.503	259.578	182.925	3.039.356	1.496.391	1.542.965
MARZO	3.605.402	1.821.150	1.784.252	463.340	270.642	192.698	3.142.062	1.550.508	1.591.554
ABRIL	3.644.880	1.843.806	1.801.074	461.331	269.139	192.192	3.183.549	1.574.667	1.608.882
MAYO	3.620.139	1.821.607	1.798.532	447.425	260.543	186.882	3.172.714	1.561.064	1.611.650
JUNIO	3.564.889	1.783.180	1.781.709	421.403	246.764	174.639	3.143.486	1.536.416	1.607.070
JULIO	3.544.095	1.769.542	1.774.553	409.573	237.511	172.062	3.134.522	1.532.031	1.602.491
AGOSTO	3.629.080	1.817.405	1.811.675	413.798	237.506	176.292	3.215.282	1.579.899	1.635.383
SEPTIEMBRE	3.709.447	1.851.361	1.858.086	444.606	251.950	192.656	3.264.841	1.599.411	1.665.430
OCTUBRE	3.808.353	1.904.527	1.903.826	461.474	260.868	200.606	3.346.879	1.643.659	1.703.220
NOVIEMBRE	3.868.946	1.940.401	1.928.545	464.339	263.429	200.910	3.404.607	1.676.972	1.727.635
DICIEMBRE	3.923.603	2.012.536	1.911.067	446.769	257.982	188.787	3.476.834	1.754.554	1.722.280
<b>AÑO 2010</b>									
ENERO	4.048.493	2.060.207	1.988.286	456.386	261.648	194.738	3.592.107	1.798.559	1.793.548
FEBRERO	4.130.625	2.100.664	2.029.961	474.683	270.709	203.974	3.655.942	1.829.955	1.825.987
MARZO	4.166.613	2.113.565	2.053.048	483.040	273.811	209.229	3.683.573	1.839.754	1.843.819
ABRIL	4.142.425	2.088.045	2.054.380	476.794	268.881	207.913	3.665.631	1.819.164	1.846.467
MAYO	4.066.202	2.037.192	2.029.010	461.422	259.230	202.192	3.604.780	1.777.962	1.826.818
JUNIO	3.982.368	1.978.301	2.004.067	435.217	245.236	189.981	3.547.151	1.733.065	1.814.086
JULIO	3.908.578	1.935.278	1.973.300	419.241	234.122	185.119	3.489.337	1.701.156	1.788.181
AGOSTO	3.969.661	1.970.343	1.999.318	421.590	233.809	187.781	3.548.071	1.736.534	1.811.537
SEPTIEMBRE	4.017.763	1.984.933	2.032.830	446.624	245.385	201.239	3.571.139	1.739.548	1.831.591
OCTUBRE	4.085.976	2.016.471	2.069.505	459.245	251.282	207.963	3.626.731	1.765.189	1.861.542
NOVIEMBRE	4.110.294	2.027.565	2.082.729	461.409	253.012	208.397	3.648.885	1.774.553	1.874.332
DICIEMBRE	4.100.073	2.053.188	2.046.885	433.774	240.459	193.315	3.666.299	1.812.729	1.853.570

DICIEMBRE 2010

**VARIACIÓN ANUAL DEL PARO REGISTRADO SEGÚN SEXO Y EDAD. SERIES**

	TOTAL	HOMBRES	MUJERES	MENORES DE 25 AÑOS			RESTO EDADES		
				TOTAL	HOMBRES	MUJERES	TOTAL	HOMBRES	MUJERES
<b>AÑO 2006</b>									
ENERO	-0,23	-3,12	1,78	3,02	4,65	1,61	-0,71	-4,44	1,80
FEBRERO	0,18	-2,27	1,83	2,49	4,08	1,17	-0,17	-3,37	1,92
MARZO	0,17	-3,40	2,58	2,75	3,42	2,18	-0,21	-4,58	2,63
ABRIL	-0,97	-3,85	0,93	-0,98	0,70	-2,36	-0,97	-4,63	1,37
MAYO	-0,14	-2,45	1,33	-3,07	-1,56	-4,31	0,29	-2,61	2,07
JUNIO	-0,76	-2,61	0,38	-6,68	-5,48	-7,70	0,11	-2,08	1,42
JULIO	-1,73	-3,13	-0,86	-7,02	-5,79	-8,07	-0,99	-2,67	0,00
AGOSTO	-1,75	-2,75	-1,11	-7,15	-5,47	-8,62	-1,00	-2,28	-0,22
SEPTIEMBRE	-2,34	-4,02	-1,27	-9,31	-8,33	-10,18	-1,29	-3,22	-0,12
OCTUBRE	-2,92	-5,14	-1,50	-10,00	-9,47	-10,47	-1,81	-4,31	-0,29
NOVIEMBRE	-3,46	-5,36	-2,23	-10,85	-10,16	-11,44	-2,28	-4,42	-0,97
DICIEMBRE	-3,81	-5,60	-2,59	-12,28	-11,50	-13,01	-2,53	-4,51	-1,24
<b>AÑO 2007</b>									
ENERO	-4,10	-6,41	-2,57	-12,03	-11,45	-12,55	-2,88	-5,47	-1,25
FEBRERO	-4,33	-6,84	-2,71	-12,06	-11,66	-12,41	-3,14	-5,94	-1,41
MARZO	-4,15	-6,32	-2,77	-12,18	-11,84	-12,47	-2,91	-5,28	-1,47
ABRIL	-2,53	-4,33	-1,40	-9,51	-8,49	-10,39	-1,50	-3,58	-0,25
MAYO	-1,56	-2,51	-0,98	-9,04	-7,00	-10,77	-0,49	-1,71	0,23
JUNIO	0,31	0,53	0,18	-3,41	-1,21	-5,33	0,83	0,84	0,82
JULIO	0,79	2,13	-0,03	-2,90	-0,20	-5,29	1,27	2,52	0,55
AGOSTO	2,25	4,09	1,09	-1,41	1,37	-3,94	2,73	4,54	1,64
SEPTIEMBRE	2,60	4,60	1,37	-1,80	1,13	-4,42	3,21	5,21	2,04
OCTUBRE	2,80	5,29	1,25	-6,06	-2,45	-9,23	4,07	6,70	2,52
NOVIEMBRE	3,52	7,33	1,15	-4,65	0,37	-9,10	4,71	8,61	2,40
DICIEMBRE	5,27	10,05	2,12	-0,67	5,25	-6,28	6,08	10,88	3,07
<b>AÑO 2008</b>									
ENERO	8,62	15,61	4,17	3,40	11,64	-4,01	9,34	16,30	5,13
FEBRERO	11,57	21,41	5,47	6,26	17,23	-3,24	12,31	22,14	6,51
MARZO	11,73	23,98	4,24	7,20	20,79	-4,43	12,36	24,54	5,27
ABRIL	15,59	30,09	6,75	14,18	29,47	0,89	15,78	30,20	7,42
MAYO	19,28	37,09	8,49	21,70	39,41	6,10	18,96	36,71	8,76
JUNIO	21,60	41,57	9,47	21,87	41,11	4,37	21,56	41,65	10,03
JULIO	23,17	43,78	10,36	26,05	46,68	6,91	22,81	43,31	10,72
AGOSTO	24,74	45,31	11,34	27,93	48,33	8,33	24,33	44,83	11,65
SEPTIEMBRE	30,14	54,79	14,36	36,36	59,73	14,20	29,32	53,95	14,38
OCTUBRE	37,56	66,39	18,98	52,58	78,82	27,76	35,61	64,33	18,03
NOVIEMBRE	42,72	73,58	22,30	58,06	84,36	32,34	40,70	71,77	21,21
DICIEMBRE	46,93	78,10	24,76	60,22	84,80	34,07	45,24	77,01	23,80
<b>AÑO 2009</b>									
ENERO	47,12	78,84	24,75	58,03	82,66	32,33	45,69	78,20	23,93
FEBRERO	50,38	82,11	27,74	63,09	86,88	38,14	48,70	81,31	26,61
MARZO	56,69	88,04	33,90	71,44	92,71	48,43	54,73	87,25	32,34
ABRIL	55,86	84,99	34,23	66,48	84,22	46,69	54,44	85,12	32,88
MAYO	53,81	78,63	34,84	61,09	74,81	45,21	52,84	79,29	33,73
JUNIO	49,13	69,60	33,06	50,19	59,49	38,75	48,99	71,34	32,47
JULIO	46,03	62,93	32,35	47,34	52,54	40,72	45,86	64,66	31,51
AGOSTO	43,44	56,38	32,45	42,92	44,41	40,96	43,51	58,35	31,59
SEPTIEMBRE	41,29	51,91	32,09	39,09	38,29	40,16	41,60	54,30	31,22
OCTUBRE	35,14	42,57	28,45	28,63	27,63	29,96	36,09	45,27	28,27
NOVIEMBRE	29,43	34,03	25,11	20,55	18,58	23,23	30,74	36,83	25,33
DICIEMBRE	25,40	27,66	23,10	16,00	12,68	20,88	26,71	30,21	23,34
<b>AÑO 2010</b>									
ENERO	21,66	23,13	20,17	10,01	6,85	14,57	23,31	25,92	20,81
FEBRERO	18,63	19,63	17,62	7,27	4,29	11,51	20,29	22,29	18,34
MARZO	15,57	16,06	15,06	4,25	1,17	8,58	17,23	18,65	15,85
ABRIL	13,65	13,25	14,06	3,35	-0,10	8,18	15,14	15,53	14,77
MAYO	12,32	11,83	12,81	3,13	-0,50	8,19	13,62	13,89	13,35
JUNIO	11,71	10,94	12,48	3,28	-0,62	8,78	12,84	12,80	12,88
JULIO	10,28	9,37	11,20	2,36	-1,43	7,59	11,32	11,04	11,59
AGOSTO	9,38	8,42	10,36	1,88	-1,56	6,52	10,35	9,91	10,77
SEPTIEMBRE	8,31	7,21	9,40	0,45	-2,61	4,46	9,38	8,76	9,98
OCTUBRE	7,29	5,88	8,70	-0,48	-3,67	3,67	8,36	7,39	9,30
NOVIEMBRE	6,24	4,49	7,99	-0,63	-3,95	3,73	7,17	5,82	8,49
DICIEMBRE	4,50	2,02	7,11	-2,91	-6,79	2,40	5,45	3,32	7,62

DICIEMBRE 2010

**PARO REGISTRADO SEGÚN SECTOR DE ACTIVIDAD ECONÓMICA Y PORCENTAJE DE VARIACIÓN MENSUAL. SERIES**

	TOTAL		AGRICULTURA		INDUSTRIA		CONSTRUCCIÓN		SERVICIOS		SIN EMP. ANTERIOR	
	ABSOLUTO	%	ABSOLUTO	%	ABSOLUTO	%	ABSOLUTO	%	ABSOLUTO	%	ABSOLUTO	%
<b>AÑO 2007</b>												
ENERO	2.082.508	2,95	62.785	2,10	283.787	0,58	230.292	-2,74	1.281.604	4,63	224.040	2,96
FEBRERO	2.075.275	-0,35	63.102	0,50	280.838	-1,04	224.256	-2,62	1.279.232	-0,19	227.847	1,70
MARZO	2.059.451	-0,76	64.001	1,42	279.615	-0,44	219.796	-1,99	1.264.924	-1,12	231.115	1,43
ABRIL	2.023.124	-1,76	63.235	-1,20	277.313	-0,82	218.241	-0,71	1.234.129	-2,43	230.206	-0,39
MAYO	1.973.231	-2,47	62.654	-0,92	270.156	-2,58	214.243	-1,83	1.201.624	-2,63	224.554	-2,46
JUNIO	1.965.869	-0,37	63.928	2,03	265.509	-1,72	216.895	1,24	1.191.208	-0,87	228.329	1,68
JULIO	1.970.338	0,23	64.431	0,79	266.067	0,21	228.795	5,49	1.190.159	-0,09	220.886	-3,26
AGOSTO	2.028.296	2,94	65.341	1,41	276.997	4,11	250.883	9,65	1.218.721	2,40	216.354	-2,05
SEPTIEMBRE	2.017.363	-0,54	65.158	-0,28	269.917	-2,56	238.892	-4,78	1.221.460	0,22	221.936	2,58
OCTUBRE	2.048.577	1,55	66.765	2,47	270.556	0,24	240.385	0,62	1.253.805	2,65	217.066	-2,19
NOVIEMBRE	2.094.473	2,24	69.210	3,66	271.538	0,36	251.565	4,65	1.283.684	2,38	218.476	0,65
DICIEMBRE	2.129.547	1,67	68.812	-0,58	279.981	3,11	283.867	12,84	1.284.250	0,04	212.637	-2,67
<b>AÑO 2008</b>												
ENERO	2.261.925	6,22	75.361	9,52	289.695	3,47	292.797	3,15	1.382.354	7,64	221.718	4,27
FEBRERO	2.315.331	2,36	84.219	11,75	290.985	0,45	305.263	4,26	1.406.114	1,72	228.750	3,17
MARZO	2.300.975	-0,62	75.692	-10,12	292.313	0,46	316.990	3,84	1.384.009	-1,57	231.971	1,41
ABRIL	2.338.517	1,63	77.407	2,27	296.943	1,58	333.637	5,25	1.401.464	1,26	229.066	-1,25
MAYO	2.353.575	0,64	77.327	-0,10	299.496	0,86	349.128	4,64	1.397.851	-0,26	229.773	0,31
JUNIO	2.390.424	1,57	80.665	4,32	301.480	0,66	370.208	6,04	1.402.406	0,33	235.665	2,56
JULIO	2.426.916	1,53	81.698	1,28	306.403	1,63	390.529	5,49	1.414.921	0,89	233.365	-0,98
AGOSTO	2.530.001	4,25	83.524	2,24	322.284	5,18	429.060	9,87	1.461.265	3,28	233.868	0,22
SEPTIEMBRE	2.625.368	3,77	85.591	2,47	329.286	2,17	443.301	3,32	1.518.162	3,89	249.028	6,48
OCTUBRE	2.818.026	7,34	94.630	10,56	349.430	6,12	479.576	8,18	1.631.882	7,49	262.508	5,41
NOVIEMBRE	2.989.269	6,08	100.422	6,12	372.147	6,50	520.029	8,44	1.729.579	5,99	267.092	1,75
DICIEMBRE	3.128.963	4,67	101.338	0,91	399.872	7,45	590.730	13,60	1.776.050	2,69	260.973	-2,29
<b>AÑO 2008*</b>												
ENERO	2.261.925	6,22	57.052	10,62	299.493	3,56	341.018	3,57	1.392.638	7,63	171.724	3,72
FEBRERO	2.315.331	2,36	65.477	14,77	301.014	0,51	354.623	3,99	1.416.640	1,72	177.576	3,41
MARZO	2.300.975	-0,62	57.067	-12,85	302.280	0,42	366.044	3,22	1.394.470	-1,56	181.114	1,99
ABRIL	2.338.517	1,63	58.478	2,47	307.073	1,59	383.491	4,77	1.412.096	1,26	177.379	-2,06
MAYO	2.353.575	0,64	58.276	-0,35	309.691	0,85	399.303	4,12	1.408.551	-0,25	177.754	0,21
JUNIO	2.390.424	1,57	61.316	5,22	311.834	0,69	421.169	5,48	1.413.274	0,34	182.831	2,86
JULIO	2.426.916	1,53	62.053	1,20	316.915	1,63	442.268	5,01	1.425.955	0,90	179.725	-1,70
AGOSTO	2.530.001	4,25	63.045	1,60	333.243	5,15	482.997	9,21	1.472.767	3,28	177.949	-0,99
SEPTIEMBRE	2.625.368	3,77	64.340	2,05	340.658	2,23	499.271	3,37	1.530.098	3,89	191.001	7,33
OCTUBRE	2.818.026	7,34	71.819	11,63	361.637	6,16	539.653	8,09	1.644.694	7,49	200.223	4,83
NOVIEMBRE	2.989.269	6,08	76.225	6,13	385.095	6,49	583.757	8,17	1.743.169	5,99	201.022	0,40
DICIEMBRE	3.128.963	4,67	76.011	-0,28	413.425	7,36	657.436	12,62	1.790.276	2,70	191.816	-4,58
<b>AÑO 2009</b>												
ENERO	3.327.801	6,35	80.703	6,17	442.682	7,08	678.141	3,15	1.936.296	8,16	189.979	-0,96
FEBRERO	3.481.859	4,63	86.031	6,60	468.573	5,85	706.734	4,22	2.017.144	4,18	203.377	7,05
MARZO	3.605.402	3,55	93.715	8,93	488.895	4,34	723.347	2,35	2.075.035	2,87	224.410	10,34
ABRIL	3.644.880	1,09	95.372	1,77	497.672	1,80	728.526	0,72	2.086.939	0,57	236.371	5,33
MAYO	3.620.139	-0,68	92.920	-2,57	494.991	-0,54	712.621	-2,18	2.073.610	-0,64	245.997	4,07
JUNIO	3.564.889	-1,53	94.451	1,65	484.357	-2,15	696.254	-2,30	2.041.758	-1,54	248.069	0,84
JULIO	3.544.095	-0,58	95.101	0,69	477.446	-1,43	688.962	-1,05	2.027.873	-0,68	254.713	2,68
AGOSTO	3.629.080	2,40	95.018	-0,09	488.917	2,40	709.362	2,96	2.075.678	2,36	260.105	2,12
SEPTIEMBRE	3.709.447	2,21	95.378	0,38	488.280	-0,13	708.078	-0,18	2.140.158	3,11	277.553	6,71
OCTUBRE	3.808.353	2,67	107.277	12,48	494.085	1,19	716.880	1,24	2.202.605	2,92	287.506	3,59
NOVIEMBRE	3.868.946	1,59	110.067	2,60	497.325	0,66	726.788	1,38	2.240.863	1,74	293.903	2,22
DICIEMBRE	3.923.603	1,41	106.133	-3,57	508.802	2,31	781.724	7,56	2.241.065	0,01	285.879	-2,73
<b>AÑO 2010</b>												
ENERO	4.048.493	3,18	106.699	0,53	517.675	1,74	788.760	0,90	2.343.195	4,56	292.164	2,20
FEBRERO	4.130.625	2,03	113.570	6,44	522.791	0,99	798.675	1,26	2.388.615	1,94	306.974	5,07
MARZO	4.166.613	0,87	120.679	6,26	525.886	0,59	797.572	-0,14	2.398.741	0,42	323.735	5,46
ABRIL	4.142.425	-0,58	124.699	3,33	519.840	-1,15	782.037	-1,95	2.385.001	-0,57	330.848	2,20
MAYO	4.066.202	-1,84	123.171	-1,23	508.275	-2,22	761.464	-2,63	2.338.621	-1,94	334.671	1,16
JUNIO	3.982.368	-2,06	123.345	0,14	492.873	-3,03	740.211	-2,79	2.290.353	-2,06	335.586	0,27
JULIO	3.908.578	-1,85	122.278	-0,87	479.856	-2,64	723.689	-2,23	2.245.857	-1,94	336.898	0,39
AGOSTO	3.969.661	1,56	120.950	-1,09	489.046	1,92	737.295	1,88	2.283.950	1,70	338.420	0,45
SEPTIEMBRE	4.017.763	1,21	117.398	-2,94	484.747	-0,88	727.557	-1,32	2.337.535	2,35	350.526	3,58
OCTUBRE	4.085.976	1,70	131.259	11,81	487.185	0,50	724.860	-0,37	2.386.591	2,10	356.081	1,58
NOVIEMBRE	4.110.294	0,60	133.696	1,86	485.441	-0,36	724.091	-0,11	2.402.348	0,66	364.718	2,43
DICIEMBRE	4.100.073	-0,25	126.829	-5,14	491.638	1,28	753.067	4,00	2.371.939	-1,27	356.600	-2,23

(\*) Los datos se han calculado adaptándolos, mediante estimación, a los sectores de actividad CNAE-09

DICIEMBRE 2010

**PARO REGISTRADO. VARIACIÓN INTERANUAL SEGÚN SECTOR DE ACTIVIDAD ECONÓMICA. SERIES**

	TOTAL		AGRICULTURA		INDUSTRIA		CONSTRUCCIÓN		SERVICIOS		SIN EMP. ANTERIOR	
	ABSOLUTA	%	ABSOLUTA	%	ABSOLUTA	%	ABSOLUTA	%	ABSOLUTA	%	ABSOLUTA	%
<b>AÑO 2007</b>												
ENERO	-88.995	-4,10	-3.616	-5,45	-21.420	-7,02	-10.869	-4,51	-47.537	-3,58	-5.553	-2,42
FEBRERO	-94.002	-4,33	-4.804	-7,07	-22.315	-7,36	-10.250	-4,37	-50.471	-3,80	-6.162	-2,63
MARZO	-89.079	-4,15	-3.893	-5,73	-20.079	-6,70	-7.944	-3,49	-51.415	-3,91	-5.748	-2,43
ABRIL	-52.552	-2,53	-1.418	-2,19	-17.720	-6,01	-2.630	-1,19	-31.425	-2,48	641	0,28
MAYO	-31.297	-1,56	1.083	1,76	-15.558	-5,45	3.702	1,76	-21.303	-1,74	779	0,35
JUNIO	6.115	0,31	1.234	1,97	-12.761	-4,59	9.539	4,60	1.517	0,13	6.586	2,97
JULIO	15.354	0,79	1.970	3,15	-10.710	-3,87	15.540	7,29	4.105	0,35	4.449	2,06
AGOSTO	44.619	2,25	3.728	6,05	-8.015	-2,81	22.296	9,75	21.978	1,84	4.632	2,19
SEPTIEMBRE	51.197	2,60	3.638	5,91	-7.359	-2,65	23.247	10,78	28.158	2,36	3.513	1,61
OCTUBRE	55.741	2,80	3.828	6,08	-5.997	-2,17	26.980	12,64	38.209	3,14	-7.279	-3,24
NOVIEMBRE	71.309	3,52	5.322	8,33	-3.979	-1,44	34.819	16,06	45.228	3,65	-10.081	-4,41
<b>DICIEMBRE</b>	<b>106.674</b>	<b>5,27</b>	<b>7.318</b>	<b>11,90</b>	<b>-2.167</b>	<b>-0,77</b>	<b>47.096</b>	<b>19,89</b>	<b>59.381</b>	<b>4,85</b>	<b>-4.954</b>	<b>-2,28</b>
<b>AÑO 2008</b>												
ENERO	179.417	8,62	12.576	20,03	5.908	2,08	62.505	27,14	100.750	7,86	-2.322	-1,04
FEBRERO	240.056	11,57	21.117	33,46	10.147	3,61	81.007	36,12	126.882	9,92	903	0,40
MARZO	241.524	11,73	11.691	18,27	12.698	4,54	97.194	44,22	119.085	9,41	856	0,37
ABRIL	315.393	15,59	14.172	22,41	19.630	7,08	115.396	52,88	167.335	13,56	-1.140	-0,50
MAYO	380.344	19,28	14.673	23,42	29.340	10,86	134.885	62,96	196.227	16,33	5.219	2,32
JUNIO	424.555	21,60	16.737	26,18	35.971	13,55	153.313	70,69	211.198	17,73	7.336	3,21
JULIO	456.578	23,17	17.267	26,80	40.336	15,16	161.734	70,69	224.762	18,89	12.479	5,65
AGOSTO	501.705	24,74	18.183	27,83	45.287	16,35	178.177	71,02	242.544	19,90	17.514	8,10
SEPTIEMBRE	608.005	30,14	20.433	31,36	59.369	22,00	204.409	85,57	296.702	24,29	27.092	12,21
OCTUBRE	769.449	37,56	27.865	41,74	78.874	29,15	239.191	99,50	378.077	30,15	45.442	20,93
NOVIEMBRE	894.796	42,72	31.212	45,10	100.609	37,05	268.464	106,72	445.895	34,74	48.616	22,25
<b>DICIEMBRE</b>	<b>999.416</b>	<b>46,93</b>	<b>32.526</b>	<b>47,27</b>	<b>119.891</b>	<b>42,82</b>	<b>306.863</b>	<b>108,10</b>	<b>491.800</b>	<b>38,29</b>	<b>48.336</b>	<b>22,73</b>
<b>AÑO 2008*</b>												
ENERO	179.417	8,62	11.124	24,22	6.685	2,28	66.330	24,15	101.566	7,87	-6.288	-3,53
FEBRERO	240.056	11,57	19.174	41,41	11.187	3,86	86.125	32,08	127.973	9,93	-4.403	-2,42
MARZO	241.524	11,73	9.736	20,57	13.744	4,76	102.343	38,81	120.183	9,43	-4.482	-2,42
ABRIL	315.393	15,59	11.619	24,80	20.996	7,34	122.120	46,72	168.769	13,57	-8.111	-4,37
MAYO	380.344	19,28	11.594	24,84	30.987	11,12	142.993	55,79	197.956	16,35	-3.187	-1,76
JUNIO	424.555	21,60	13.300	27,70	37.810	13,80	162.364	62,74	213.128	17,76	-2.048	-1,11
JULIO	456.578	23,17	13.571	27,99	42.314	15,41	171.468	63,32	226.838	18,92	2.388	1,35
AGOSTO	501.705	24,74	14.122	28,87	47.460	16,61	188.873	64,22	244.825	19,94	6.425	3,75
SEPTIEMBRE	608.005	30,14	15.511	31,77	62.003	22,25	217.371	77,11	299.466	24,33	13.654	7,70
OCTUBRE	769.449	37,56	21.637	43,12	82.207	29,42	255.595	89,98	381.575	30,21	28.435	16,55
NOVIEMBRE	894.796	42,72	23.969	45,87	104.485	37,23	287.540	97,07	449.963	34,79	28.839	16,75
<b>DICIEMBRE</b>	<b>999.416</b>	<b>46,93</b>	<b>24.436</b>	<b>47,38</b>	<b>124.220</b>	<b>42,95</b>	<b>328.169</b>	<b>99,67</b>	<b>496.344</b>	<b>38,36</b>	<b>26.247</b>	<b>15,85</b>
<b>AÑO 2009</b>												
ENERO	1.065.876	47,12	23.651	41,46	143.189	47,81	337.123	98,86	543.658	39,04	18.255	10,63
FEBRERO	1.166.528	50,38	20.554	31,39	167.559	55,66	352.111	99,29	600.504	42,39	25.801	14,53
MARZO	1.304.427	56,69	36.648	64,22	186.615	61,74	357.303	97,61	680.565	48,80	43.296	23,91
ABRIL	1.306.363	55,86	36.894	63,09	190.599	62,07	345.035	89,97	674.843	47,79	58.992	33,26
MAYO	1.266.564	53,81	34.644	59,45	185.300	59,83	313.318	78,47	665.059	47,22	68.243	38,39
JUNIO	1.174.465	49,13	33.135	54,04	172.523	55,33	275.085	65,31	628.484	44,47	65.238	35,68
JULIO	1.117.179	46,03	33.048	53,26	160.531	50,65	246.694	55,78	601.918	42,21	74.988	41,72
AGOSTO	1.099.079	43,44	31.973	50,71	155.674	46,71	226.365	46,87	602.911	40,94	82.156	46,17
SEPTIEMBRE	1.084.079	41,29	31.038	48,24	147.622	43,33	208.807	41,82	610.060	39,87	86.552	45,31
OCTUBRE	990.327	35,14	35.458	49,37	132.448	36,62	177.227	32,84	557.911	33,92	87.283	43,59
NOVIEMBRE	879.677	29,43	33.842	44,40	112.230	29,14	143.031	24,50	497.694	28,55	92.881	46,20
<b>DICIEMBRE</b>	<b>794.640</b>	<b>25,40</b>	<b>30.122</b>	<b>39,63</b>	<b>95.377</b>	<b>23,07</b>	<b>124.288</b>	<b>18,91</b>	<b>450.789</b>	<b>25,18</b>	<b>94.063</b>	<b>49,04</b>
<b>AÑO 2010</b>												
ENERO	720.692	21,66	25.996	32,21	74.993	16,94	110.619	16,31	406.899	21,01	102.185	53,79
FEBRERO	648.766	18,63	27.539	32,01	54.218	11,57	91.941	13,01	371.471	18,42	103.597	50,94
MARZO	561.211	15,57	26.964	28,77	36.991	7,57	74.225	10,26	323.706	15,60	99.325	44,26
ABRIL	497.545	13,65	29.327	30,75	22.168	4,45	53.511	7,35	298.062	14,28	94.477	39,97
MAYO	446.063	12,32	30.251	32,56	13.284	2,68	48.843	6,85	265.011	12,78	88.674	36,05
JUNIO	417.479	11,71	28.894	30,59	8.516	1,76	43.957	6,31	248.595	12,18	87.517	35,28
JULIO	364.483	10,28	27.177	28,58	2.410	0,50	34.727	5,04	217.984	10,75	82.185	32,27
AGOSTO	340.581	9,38	25.932	27,29	129	0,03	27.933	3,94	208.272	10,03	78.315	30,11
SEPTIEMBRE	308.316	8,31	22.020	23,09	-3.533	-0,72	19.479	2,75	197.377	9,22	72.973	26,29
OCTUBRE	277.623	7,29	23.982	22,36	-6.900	-1,40	7.980	1,11	183.986	8,35	68.575	23,85
NOVIEMBRE	241.348	6,24	23.629	21,47	-11.884	-2,39	-2.697	-0,37	161.485	7,21	70.815	24,09
<b>DICIEMBRE</b>	<b>176.470</b>	<b>4,50</b>	<b>20.696</b>	<b>19,50</b>	<b>-17.164</b>	<b>-3,37</b>	<b>-28.657</b>	<b>-3,67</b>	<b>130.874</b>	<b>5,84</b>	<b>70.721</b>	<b>24,74</b>

(\*) Los datos se han calculado adaptándolos, mediante estimación, a los sectores de actividad CNAE-09

### EVOLUCIÓN DEL PARO REGISTRADO POR SECTORES

2006 - 2010

AGRICULTURA

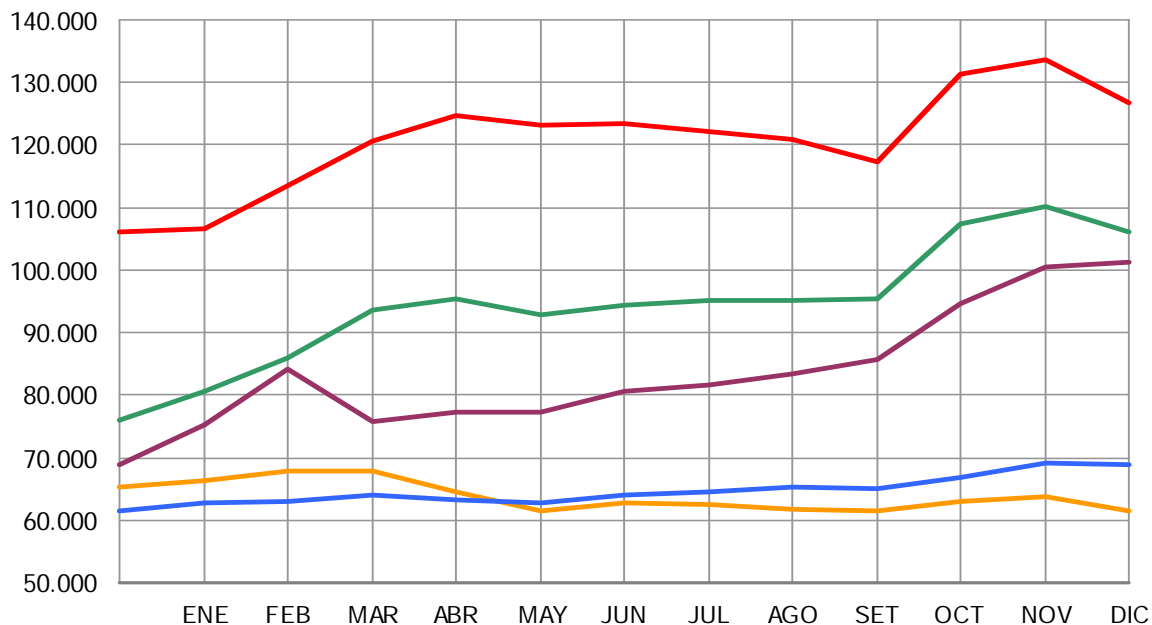

2006 2007 2008 2009 2010

Gráfico 2009 adecuado a CNAE 2009

### EVOLUCIÓN DEL PARO REGISTRADO POR SECTORES

2006 - 2010

INDUSTRIA

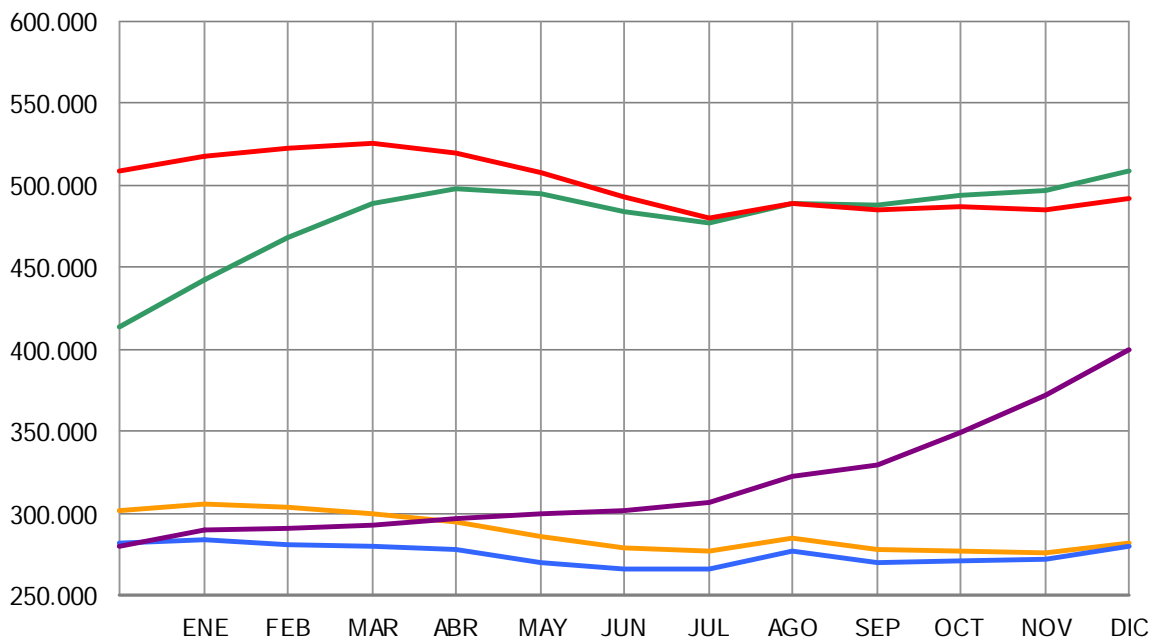

2006 2007 2008 2009 2010

Gráfico 2009 adecuado a CNAE 2009

### EVOLUCIÓN DEL PARO REGISTRADO POR SECTORES

2006 - 2010

CONSTRUCCIÓN



Gráfico 2009 adecuado a CNAE 2009

### EVOLUCIÓN DEL PARO REGISTRADO POR SECTORES

2006 - 2010

SERVICIOS

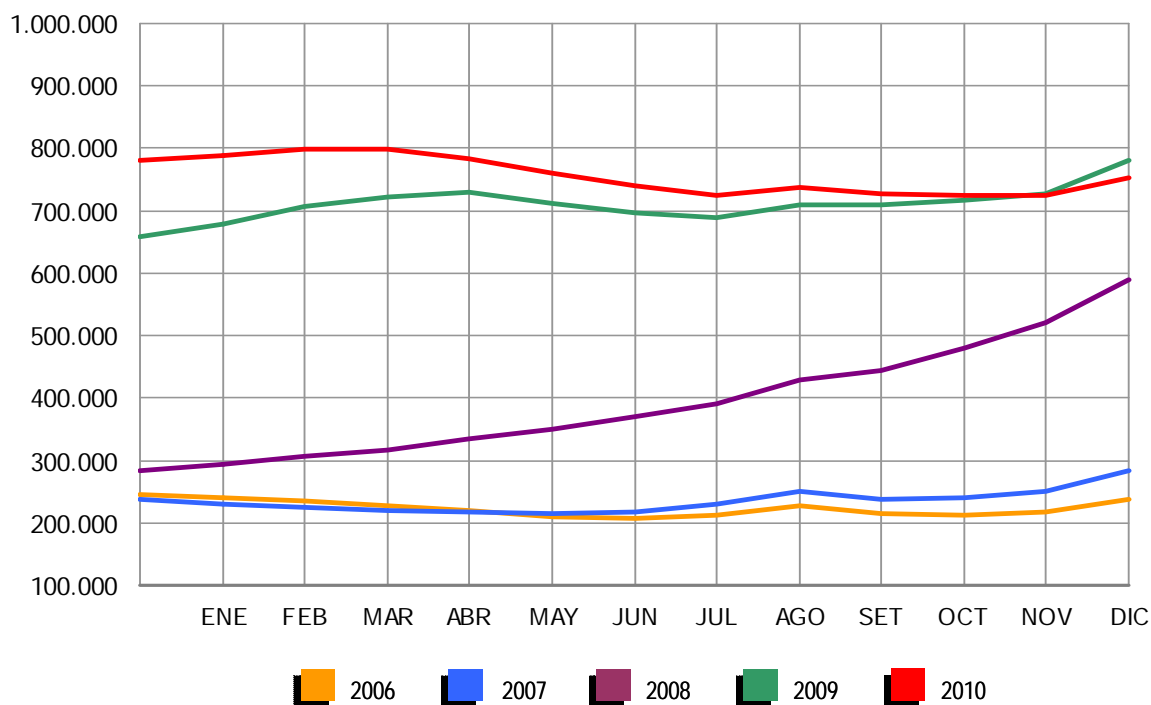

Gráfico 2009 adecuado a CNAE 2009

### EVOLUCIÓN DEL PARO REGISTRADO POR SECTORES

2006 - 2010

COLECTIVO SIN EMPLEO ANTERIOR

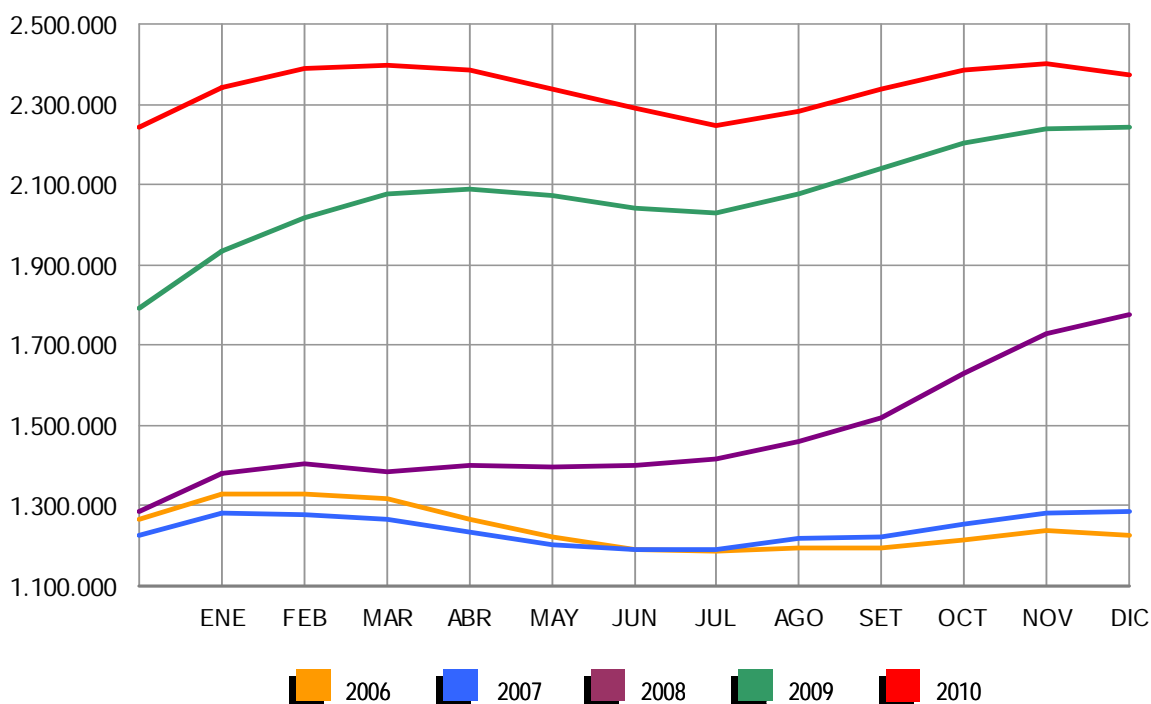

Gráfico 2009 adecuado a CNAE 2009



DICIEMBRE 2010

## PARO REGISTRADO (EXTRANJEROS) POR SEXO, EDAD Y SECTOR DE ACTIVIDAD ECONÓMICA

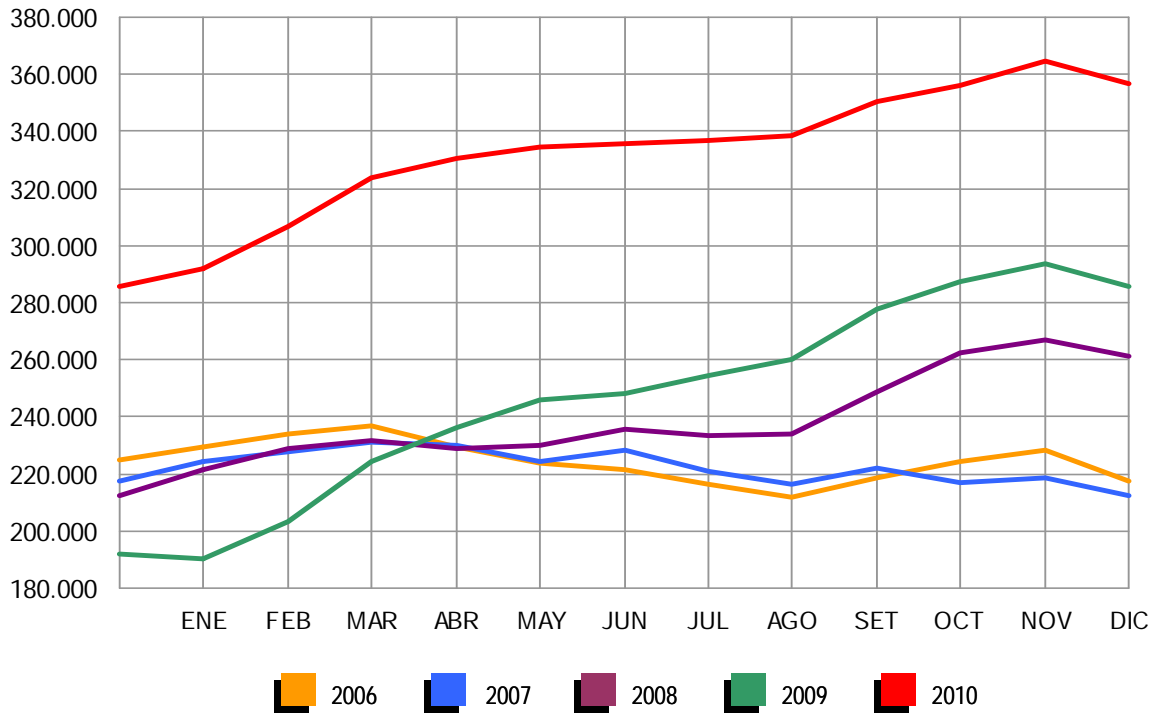
	TOTAL	VARIACIÓN				ZONA ORIGEN	
		MENSUAL		ANUAL		PAIS COMUNITARIO	PAIS EXTRACOMUNIT.
		ABSOLUTA	RELATIVA	ABSOLUTA	RELATIVA		
TOTAL	605.838	-488	-0,08	39.321	6,94	197.265	408.573
SEXO:							
HOMBRES	361.084	2.356	0,66	2.010	0,56	108.564	252.520
MUJERES	244.754	-2.844	-1,15	37.311	17,99	88.701	156.053
MENORES DE 25 AÑOS:							
HOMBRES	26.517	-1.391	-4,98	-1.784	-6,30	8.873	17.644
MUJERES	23.463	-1.207	-4,89	3.014	14,74	9.332	14.131
TOTAL	49.980	-2.598	-4,94	1.230	2,52	18.205	31.775
MAYORES DE 25 AÑOS:							
HOMBRES	334.567	3.747	1,13	3.794	1,15	99.691	234.876
MUJERES	221.291	-1.637	-0,73	34.297	18,34	79.369	141.922
TOTAL	555.858	2.110	0,38	38.091	7,36	179.060	376.798
SECTOR:							
AGRICULTURA	39.406	-2.245	-5,39	9.392	31,29	12.988	26.418
INDUSTRIA	45.057	626	1,41	-2.245	-4,75	15.935	29.122
CONSTRUCCIÓN	150.933	5.662	3,90	-13.150	-8,01	43.513	107.420
SERVICIOS	305.811	-3.242	-1,05	25.426	9,07	100.527	205.284
SIN EMPLEO ANTERIOR	64.631	-1.289	-1,96	19.898	44,48	24.302	40.329

## PARO REGISTRADO (EXTRANJEROS) POR COMUNIDADES AUTÓNOMAS

COMUNIDADES AUTÓNOMAS	TOTAL	VARIACIÓN				ZONA ORIGEN	
		MENSUAL		ANUAL		PAIS COMUNITARIO	PAIS EXTRACOMUNIT.
		ABSOLUTA	RELATIVA	ABSOLUTA	RELATIVA		
ANDALUCÍA	74.302	-1.571	-2,07	8.936	13,67	27.432	46.870
ARAGÓN	24.359	396	1,65	1.723	7,61	10.527	13.832
ASTURIAS	5.826	23	0,40	655	12,67	2.231	3.595
ILLES BALEARS	25.370	-194	-0,76	-758	-2,90	9.336	16.034
CANARIAS	27.104	-169	-0,62	204	0,76	8.447	18.657
CANTABRIA	5.033	112	2,28	298	6,29	1.548	3.485
CASTILLA LA MANCHA	30.777	148	0,48	3.412	12,47	14.862	15.915
CASTILLA Y LEÓN	24.130	1.190	5,19	2.883	13,57	11.595	12.535
CATALUÑA	131.294	-104	-0,08	8.031	6,52	26.663	104.631
COM. VALENCIANA	83.024	-1.160	-1,38	4.936	6,32	33.057	49.967
EXTREMADURA	4.162	-102	-2,39	672	19,26	2.069	2.093
GALICIA	12.987	474	3,79	1.120	9,44	5.715	7.272
MADRID	99.715	-447	-0,45	2.090	2,14	30.485	69.230
MURCIA	22.741	-246	-1,07	399	1,79	3.930	18.811
NAVARRA	8.972	117	1,32	466	5,48	2.751	6.221
PAÍS VASCO	17.331	905	5,51	3.392	24,33	4.700	12.631
LA RIOJA	5.978	212	3,68	426	7,67	1.850	4.128
CEUTA	827	9	1,10	110	15,34	17	810
MELILLA	1.906	-81	-4,08	326	20,63	50	1.856
TOTAL	605.838	-488	-0,08	39.321	6,94	197.265	408.573

DICIEMBRE 2010

**PARO REGISTRADO (EXTRANJEROS) SEGÚN SEXO Y EDAD. SERIES**

	TOTAL	HOMBRES	MUJERES	MENORES DE 25 AÑOS			RESTO EDADES		
				TOTAL	HOMBRES	MUJERES	TOTAL	HOMBRES	MUJERES
<b>AÑO 2006</b>									
ENERO	161.169	84.077	77.092	18.743	9.775	8.968	142.426	74.302	68.124
FEBRERO	164.655	84.290	80.365	19.323	9.880	9.443	145.332	74.410	70.922
MARZO	157.027	77.861	79.166	18.037	8.959	9.078	138.990	68.902	70.088
ABRIL	141.939	70.681	71.258	15.813	7.911	7.902	126.126	62.770	63.356
MAYO	128.989	63.325	65.664	13.958	6.845	7.113	115.031	56.480	58.551
JUNIO	127.327	63.526	63.801	13.729	6.807	6.922	113.598	56.719	56.879
JULIO	133.109	69.734	63.375	14.534	7.636	6.898	118.575	62.098	56.477
AGOSTO	137.640	74.698	62.942	14.625	7.891	6.734	123.015	66.807	56.208
SEPTIEMBRE	139.637	72.883	66.754	15.559	8.118	7.441	124.078	64.765	59.313
OCTUBRE	148.027	75.976	72.051	16.883	8.642	8.241	131.144	67.334	63.810
NOVIEMBRE	161.357	82.179	79.178	18.695	9.557	9.138	142.662	72.622	70.040
DICIEMBRE	170.150	92.159	77.991	18.498	9.920	8.578	151.652	82.239	69.413
<b>AÑO 2007</b>									
ENERO	173.824	90.271	83.553	18.667	9.556	9.111	155.157	80.715	74.442
FEBRERO	167.934	84.589	83.345	17.621	8.721	8.900	150.313	75.868	74.445
MARZO	162.435	80.382	82.053	17.054	8.157	8.897	145.381	72.225	73.156
ABRIL	154.139	77.153	76.986	15.650	7.644	8.006	138.489	69.509	68.980
MAYO	148.792	74.805	73.987	14.905	7.331	7.574	133.887	67.474	66.413
JUNIO	148.554	77.040	71.514	14.639	7.497	7.142	133.915	69.543	64.372
JULIO	158.047	87.315	70.732	15.189	8.264	6.925	142.858	79.051	63.807
AGOSTO	167.759	97.124	70.635	15.851	8.997	6.854	151.908	88.127	63.781
SEPTIEMBRE	170.581	95.459	75.122	16.702	9.053	7.649	153.879	86.406	67.473
OCTUBRE	181.820	99.501	82.319	18.318	9.745	8.573	163.502	89.756	73.746
NOVIEMBRE	198.354	109.032	89.322	20.225	10.791	9.434	178.129	98.241	79.888
DICIEMBRE	211.964	123.018	88.946	20.794	11.696	9.098	191.170	111.322	79.848
<b>AÑO 2008</b>									
ENERO	240.707	137.001	103.706	23.947	13.246	10.701	216.760	123.755	93.005
FEBRERO	258.365	146.456	111.909	25.758	14.220	11.538	232.607	132.236	100.371
MARZO	240.111	139.807	100.304	23.834	13.435	10.399	216.277	126.372	89.905
ABRIL	246.066	145.705	100.361	24.494	14.183	10.311	221.572	131.522	90.050
MAYO	248.827	150.236	98.591	24.370	14.495	9.875	224.457	135.741	88.716
JUNIO	258.800	160.568	98.232	25.265	15.353	9.912	233.535	145.215	88.320
JULIO	266.458	169.882	96.576	25.335	15.825	9.510	241.123	154.057	87.066
AGOSTO	280.298	183.209	97.089	25.970	16.466	9.504	254.328	166.743	87.585
SEPTIEMBRE	298.870	192.733	106.137	28.864	17.938	10.926	270.006	174.795	95.211
OCTUBRE	337.493	216.706	120.787	33.225	20.510	12.715	304.268	196.196	108.072
NOVIEMBRE	379.640	244.174	135.466	37.408	23.109	14.299	342.232	221.065	121.167
DICIEMBRE	410.960	271.521	139.439	38.578	24.364	14.214	372.382	247.157	125.225
<b>AÑO 2009</b>									
ENERO	449.505	292.284	157.221	43.687	26.829	16.858	405.818	265.455	140.363
FEBRERO	473.091	305.326	167.765	45.919	27.713	18.206	427.172	277.613	149.559
MARZO	496.778	319.091	177.687	48.977	29.276	19.701	447.801	289.815	157.986
ABRIL	500.017	322.286	177.731	47.523	28.539	18.984	452.494	293.747	158.747
MAYO	492.491	316.070	176.421	45.422	27.155	18.267	447.069	288.915	158.154
JUNIO	485.043	311.209	173.834	43.332	25.925	17.407	441.711	285.284	156.427
JULIO	482.108	310.989	171.119	41.812	25.001	16.811	440.296	285.988	154.308
AGOSTO	488.570	315.972	172.598	41.288	24.622	16.666	447.282	291.350	155.932
SEPTIEMBRE	501.318	318.652	182.666	43.444	25.209	18.235	457.874	293.443	164.431
OCTUBRE	529.227	332.400	196.827	46.655	26.819	19.836	482.572	305.581	176.991
NOVIEMBRE	551.306	343.847	207.459	49.330	28.193	21.137	501.976	315.654	186.322
DICIEMBRE	566.517	359.074	207.443	48.750	28.301	20.449	517.767	330.773	186.994
<b>AÑO 2010</b>									
ENERO	584.453	367.527	216.926	50.500	28.907	21.593	533.953	338.620	195.333
FEBRERO	603.719	376.953	226.766	54.251	30.849	23.402	549.468	346.104	203.364
MARZO	616.320	383.240	233.080	56.876	32.037	24.839	559.444	351.203	208.241
ABRIL	612.919	379.320	233.599	56.102	31.406	24.696	556.817	347.914	208.903
MAYO	596.886	367.640	229.246	53.651	29.934	23.717	543.235	337.706	205.529
JUNIO	583.927	359.129	224.798	51.293	28.568	22.725	532.634	330.561	202.073
JULIO	569.615	351.569	218.046	48.774	27.202	21.572	520.841	324.367	196.474
AGOSTO	568.859	352.030	216.829	47.119	26.300	20.819	521.740	325.730	196.010
SEPTIEMBRE	573.210	348.120	225.090	48.532	26.449	22.083	524.678	321.671	203.007
OCTUBRE	593.066	355.646	237.420	50.897	27.365	23.532	542.169	328.281	213.888
NOVIEMBRE	606.326	358.728	247.598	52.578	27.908	24.670	553.748	330.820	222.928
DICIEMBRE	605.838	361.084	244.754	49.980	26.517	23.463	555.858	334.567	221.291

DICIEMBRE 2010

**PARO REGISTRADO (EXTRANJEROS) SEGÚN SECTOR DE ACTIVIDAD ECONÓMICA Y PORCENTAJE DE VARIACIÓN MENSUAL. SERIES**

	TOTAL		AGRICULTURA		INDUSTRIA		CONSTRUCCIÓN		SERVICIOS		SIN EMP. ANTERIOR	
	ABSOLUTO	%	ABSOLUTO	%	ABSOLUTO	%	ABSOLUTO	%	ABSOLUTO	%	ABSOLUTO	%
<b>AÑO 2007</b>												
ENERO	173.824	2,16	7.169	0,84	12.511	1,39	32.669	-5,47	101.341	4,76	20.134	3,78
FEBRERO	167.934	-3,39	6.960	-2,92	12.159	-2,81	30.191	-7,59	99.002	-2,31	19.622	-2,54
MARZO	162.435	-3,27	7.096	1,95	11.747	-3,39	28.370	-6,03	95.296	-3,74	19.926	1,55
ABRIL	154.139	-5,11	6.903	-2,72	11.272	-4,04	28.195	-0,62	88.256	-7,39	19.513	-2,07
MAYO	148.792	-3,47	6.881	-0,32	10.773	-4,43	27.873	-1,14	84.208	-4,59	19.057	-2,34
JUNIO	148.554	-0,16	7.662	11,35	10.778	0,05	30.122	8,07	81.690	-2,99	18.302	-3,96
JULIO	158.047	6,39	8.651	12,91	11.409	5,85	36.942	22,64	83.395	2,09	17.650	-3,56
AGOSTO	167.759	6,15	8.776	1,44	12.369	8,41	42.767	15,77	86.701	3,96	17.146	-2,86
SEPTIEMBRE	170.581	1,68	8.578	-2,26	12.226	-1,16	40.467	-5,38	90.981	4,94	18.329	6,90
OCTUBRE	181.820	6,59	8.560	-0,21	12.621	3,23	40.319	-0,37	100.320	10,26	20.000	9,12
NOVIEMBRE	198.354	9,09	9.078	6,05	13.473	6,75	43.571	8,07	111.885	11,53	20.347	1,74
DICIEMBRE	211.964	6,86	9.389	3,43	14.803	9,87	53.055	21,77	115.592	3,31	19.125	-6,01
<b>AÑO 2008</b>												
ENERO	240.707	13,56	12.490	33,03	16.926	14,34	55.841	5,25	133.688	15,66	21.762	13,79
FEBRERO	258.365	7,34	16.675	33,51	17.501	3,40	58.020	3,90	140.617	5,18	25.552	17,42
MARZO	240.111	-7,07	10.971	-34,21	16.695	-4,61	58.939	1,58	127.706	-9,18	25.800	0,97
ABRIL	246.066	2,48	11.384	3,76	17.274	3,47	62.519	6,07	127.818	0,09	27.071	4,93
MAYO	248.827	1,12	11.420	0,32	17.789	2,98	65.749	5,17	125.531	-1,79	28.338	4,68
JUNIO	258.800	4,01	12.986	13,71	18.370	3,27	72.224	9,85	125.189	-0,27	30.031	5,97
JULIO	266.458	2,96	13.664	5,22	19.050	3,70	78.379	8,52	125.006	-0,15	30.359	1,09
AGOSTO	280.298	5,19	13.855	1,40	20.373	6,94	86.164	9,93	128.674	2,93	31.232	2,88
SEPTIEMBRE	298.870	6,63	14.032	1,28	21.387	4,98	88.710	2,95	140.354	9,08	34.387	10,10
OCTUBRE	337.493	12,92	16.282	16,03	24.213	13,21	96.105	8,34	162.786	15,98	38.107	10,82
NOVIEMBRE	379.640	12,49	18.322	12,53	28.115	16,12	107.410	11,76	188.095	15,55	37.698	-1,07
DICIEMBRE	410.960	8,25	18.885	3,07	32.080	14,10	124.875	16,26	199.215	5,91	35.905	-4,76
<b>AÑO 2008*</b>												
ENERO	240.707	13,56	10.463	37,60	18.565	14,27	64.389	6,28	133.702	15,65	13.588	13,93
FEBRERO	258.365	7,34	14.499	38,58	19.260	3,74	67.195	4,36	140.632	5,18	16.779	23,48
MARZO	240.111	-7,07	8.949	-38,28	18.330	-4,83	67.466	0,40	127.720	-9,18	17.646	5,17
ABRIL	246.066	2,48	9.312	4,05	18.949	3,38	71.257	5,62	127.833	0,09	18.715	6,06
MAYO	248.827	1,12	9.325	0,14	19.483	2,82	74.585	4,67	125.546	-1,79	19.888	6,27
JUNIO	258.800	4,01	10.807	15,89	20.132	3,33	81.414	9,16	125.204	-0,27	21.243	6,81
JULIO	266.458	2,96	11.420	5,68	20.864	3,64	87.841	7,89	125.022	-0,15	21.311	0,32
AGOSTO	280.298	5,19	11.495	0,65	22.281	6,79	96.118	9,42	128.691	2,93	21.714	1,89
SEPTIEMBRE	298.870	6,63	11.515	0,18	23.422	5,12	99.323	3,33	140.372	9,08	24.238	11,63
OCTUBRE	337.493	12,92	13.440	16,71	26.511	13,19	108.090	8,83	162.806	15,98	26.647	9,94
NOVIEMBRE	379.640	12,49	15.125	12,54	30.700	15,80	120.891	11,84	188.117	15,55	24.806	-6,91
DICIEMBRE	410.960	8,25	15.424	1,98	34.878	13,61	139.469	15,37	199.239	5,91	21.950	-11,52
<b>AÑO 2009</b>												
ENERO	449.505	9,38	17.726	14,92	40.447	15,97	145.238	4,14	223.688	12,27	22.406	2,08
FEBRERO	473.091	5,25	19.223	8,45	43.306	7,07	149.550	2,97	234.210	4,70	26.802	19,62
MARZO	496.778	5,01	21.255	10,57	45.527	5,13	152.520	1,99	243.747	4,07	33.729	25,85
ABRIL	500.017	0,65	21.918	3,12	46.120	1,30	153.612	0,72	243.224	-0,21	35.143	4,19
MAYO	492.491	-1,51	20.992	-4,22	45.401	-1,56	149.904	-2,41	239.302	-1,61	36.892	4,98
JUNIO	485.043	-1,51	23.271	10,86	44.510	-1,96	146.509	-2,26	233.337	-2,49	37.416	1,42
JULIO	482.108	-0,61	24.445	5,04	43.547	-2,16	146.307	-0,14	230.182	-1,35	37.627	0,56
AGOSTO	488.570	1,34	24.170	-1,12	43.920	0,86	148.946	1,80	233.412	1,40	38.122	1,32
SEPTIEMBRE	501.318	2,61	23.458	-2,95	43.476	-1,01	147.668	-0,86	246.387	5,56	40.329	5,79
OCTUBRE	529.227	5,57	28.559	21,75	44.759	2,95	148.788	0,76	263.746	7,05	43.375	7,55
NOVIEMBRE	551.306	4,17	30.272	6,00	45.833	2,40	151.753	1,99	277.520	5,22	45.928	5,89
DICIEMBRE	566.517	2,76	30.014	-0,85	47.302	3,21	164.083	8,13	280.385	1,03	44.733	-2,60
<b>AÑO 2010</b>												
ENERO	584.453	3,17	30.171	0,52	48.141	1,77	165.472	0,85	293.200	4,57	47.469	6,12
FEBRERO	603.719	3,30	32.957	9,23	48.756	1,28	166.499	0,62	302.473	3,16	53.034	11,72
MARZO	616.320	2,09	36.409	10,47	49.322	1,16	166.684	0,11	305.022	0,84	58.883	11,03
ABRIL	612.919	-0,55	37.901	4,10	48.642	-1,38	163.722	-1,78	301.543	-1,14	61.111	3,78
MAYO	596.886	-2,62	36.795	-2,92	46.969	-3,44	158.806	-3,00	292.653	-2,95	61.663	0,90
JUNIO	583.927	-2,17	38.170	3,74	45.809	-2,47	154.740	-2,56	283.779	-3,03	61.429	-0,38
JULIO	569.615	-2,45	38.960	2,07	44.228	-3,45	151.356	-2,19	275.058	-3,07	60.013	-2,31
AGOSTO	568.859	-0,13	37.563	-3,59	44.499	0,61	152.557	0,79	275.536	0,17	58.704	-2,18
SEPTIEMBRE	573.210	0,76	34.425	-8,35	43.707	-1,78	148.472	-2,68	285.508	3,62	61.098	4,08
OCTUBRE	593.066	3,46	40.106	16,50	44.233	1,20	146.489	-1,34	299.076	4,75	63.162	3,38
NOVIEMBRE	606.326	2,24	41.651	3,85	44.431	0,45	145.271	-0,83	309.053	3,34	65.920	4,37
DICIEMBRE	605.838	-0,08	39.406	-5,39	45.057	1,41	150.933	3,90	305.811	-1,05	64.631	-1,96

(\*) Los datos se han calculado adaptándolos, mediante estimación, a los sectores de actividad CNAE-09

DICIEMBRE 2010

## PARO REGISTRADO POR CC.AA. Y PROVINCIAS

PROVINCIA AUTONOMÍA	TOTAL	VARIACIÓN			
		MENSUAL		ANUAL	
		ABSOLUTA	RELATIVA	ABSOLUTA	RELATIVA
ALMERÍA	69.493	-2.473	-3,44	7.054	11,30
CÁDIZ	175.246	510	0,29	7.219	4,30
CÓRDOBA	76.960	-2.709	-3,40	3.237	4,39
GRANADA	89.269	-3.198	-3,46	4.962	5,89
HUELVA	55.774	284	0,51	5.834	11,68
JAÉN	44.475	-9.751	-17,98	1.033	2,38
MÁLAGA	183.713	-166	-0,09	13.111	7,69
SEVILLA	209.069	168	0,08	10.056	5,05
ANDALUCÍA	903.999	-17.335	-1,88	52.506	6,17
HUESCA	13.087	-31	-0,24	658	5,29
TERUEL	8.715	188	2,20	616	7,61
ZARAGOZA	70.867	989	1,42	3.772	5,62
ARAGÓN	92.669	1.146	1,25	5.046	5,76
ASTURIAS	81.199	1.552	1,95	5.362	7,07
ILLES BALEARS	91.288	-761	-0,83	190	0,21
LAS PALMAS	137.880	-784	-0,57	2.425	1,79
STA. CRUZ DE TENERIFE	116.740	-1.289	-1,09	3.412	3,01
CANARIAS	254.620	-2.073	-0,81	5.837	2,35
CANTABRIA	44.157	1.074	2,49	1.863	4,40
ALBACETE	42.349	276	0,66	3.675	9,50
CIUDAD REAL	53.215	769	1,47	3.350	6,72
CUENCA	16.701	670	4,18	1.254	8,12
GUADALAJARA	20.354	217	1,08	1.397	7,37
TOLEDO	72.515	525	0,73	7.308	11,21
CASTILLA LA MANCHA	205.134	2.457	1,21	16.984	9,03
ÁVILA	14.985	521	3,60	1.754	13,26
BURGOS	25.925	482	1,89	1.373	5,59
LEÓN	37.956	1.043	2,83	2.059	5,74
PALENCIA	12.432	533	4,48	619	5,24
SALAMANCA	30.134	538	1,82	2.282	8,19
SEGOVIA	9.965	494	5,22	838	9,18
SORIA	5.344	382	7,70	644	13,70
VALLADOLID	42.480	1.076	2,60	1.553	3,79
ZAMORA	15.388	625	4,23	1.457	10,46
CASTILLA Y LEÓN	194.609	5.694	3,01	12.579	6,91
BARCELONA	416.795	-2.508	-0,60	-3.193	-0,76
GIRONA	55.016	-226	-0,41	538	0,99
LLEIDA	27.452	261	0,96	1.899	7,43
TARRAGONA	63.410	605	0,96	1.668	2,70
CATALUÑA	562.673	-1.868	-0,33	912	0,16
ALICANTE-ALACANT	204.171	140	0,07	9.122	4,68
CASTELLÓN-CASTELLÓ	57.495	-1.183	-2,02	1.954	3,52
VALENCIA-VALÈNCIA	239.649	-547	-0,23	12.392	5,45
COM. VALENCIANA	501.315	-1.590	-0,32	23.468	4,91
BADAJOS	79.688	-475	-0,59	4.757	6,35
CÁCERES	40.209	736	1,86	2.820	7,54
EXTREMADURA	119.897	261	0,22	7.577	6,75
A CORUÑA	93.673	2.126	2,32	4.079	4,55
LUGO	23.352	289	1,25	2.184	10,32
OURENSE	26.480	319	1,22	1.612	6,48
PONTEVEDRA	93.808	2.858	3,14	6.599	7,57
GALICIA	237.313	5.592	2,41	14.474	6,50
MADRID	461.928	-7.151	-1,52	9.999	2,21
MURCIA	128.935	-267	-0,21	6.650	5,44
NAVARRA	43.011	548	1,29	2.358	5,80
ÁLAVA	20.383	-4	-0,02	1.171	6,10
GUIPÚZCOA	39.449	-43	-0,11	955	2,48
VIZCAYA	76.129	2.957	4,04	5.634	7,99
PAÍS VASCO	135.961	2.910	2,19	7.760	6,05
LA RIOJA	22.406	636	2,92	659	3,03
CEUTA	9.046	-157	-1,71	684	8,18
MELILLA	9.913	-889	-8,23	1.562	18,70
<b>TOTAL</b>	<b>4.100.073</b>	<b>-10.221</b>	<b>-0,25</b>	<b>176.470</b>	<b>4,50</b>

DICIEMBRE 2010

## PARO REGISTRADO SEGÚN SEXO Y EDAD POR CC.AA. Y PROVINCIAS

PROVINCIA AUTONOMÍA	TOTAL	HOMBRES	MUJERES	MENORES DE 25 AÑOS			RESTO DE EDADES		
				TOTAL	HOMBRES	MUJERES	TOTAL	HOMBRES	MUJERES
ALMERÍA	69.493	38.261	31.232	7.184	4.029	3.155	62.309	34.232	28.077
CÁDIZ	175.246	83.989	91.257	19.147	10.450	8.697	156.099	73.539	82.560
CÓRDOBA	76.960	36.268	40.692	9.432	4.885	4.547	67.528	31.383	36.145
GRANADA	89.269	47.487	41.782	10.352	5.624	4.728	78.917	41.863	37.054
HUELVA	55.774	29.514	26.260	6.066	3.362	2.704	49.708	26.152	23.556
JAÉN	44.475	18.025	26.450	5.383	2.364	3.019	39.092	15.661	23.431
MÁLAGA	183.713	95.277	88.436	18.355	10.361	7.994	165.358	84.916	80.442
SEVILLA	209.069	101.517	107.552	22.799	12.535	10.264	186.270	88.982	97.288
ANDALUCÍA	903.999	450.338	453.661	98.718	53.610	45.108	805.281	396.728	408.553
HUESCA	13.087	7.178	5.909	1.626	943	683	11.461	6.235	5.226
TERUEL	8.715	4.658	4.057	1.290	714	576	7.425	3.944	3.481
ZARAGOZA	70.867	36.583	34.284	8.281	4.596	3.685	62.586	31.987	30.599
ARAGÓN	92.669	48.419	44.250	11.197	6.253	4.944	81.472	42.166	39.306
ASTURIAS	81.199	38.984	42.215	8.419	4.757	3.662	72.780	34.227	38.553
ILLES BALEARS	91.288	48.622	42.666	12.551	6.838	5.713	78.737	41.784	36.953
LAS PALMAS	137.880	67.554	70.326	11.492	6.147	5.345	126.388	61.407	64.981
STA. CRUZ DE TENERIFE	116.740	60.159	56.581	9.522	5.282	4.240	107.218	54.877	52.341
CANARIAS	254.620	127.713	126.907	21.014	11.429	9.585	233.606	116.284	117.322
CANTABRIA	44.157	23.184	20.973	4.905	2.835	2.070	39.252	20.349	18.903
ALBACETE	42.349	19.294	23.055	6.083	3.316	2.767	36.266	15.978	20.288
CIUDAD REAL	53.215	24.677	28.538	8.720	4.574	4.146	44.495	20.103	24.392
CUENCA	16.701	8.276	8.425	2.335	1.323	1.012	14.366	6.953	7.413
GUADALAJARA	20.354	10.240	10.114	2.287	1.246	1.041	18.067	8.994	9.073
TOLEDO	72.515	35.608	36.907	9.896	5.533	4.363	62.619	30.075	32.544
CASTILLA LA MANCHA	205.134	98.095	107.039	29.321	15.992	13.329	175.813	82.103	93.710
ÁVILA	14.985	7.920	7.065	1.933	1.102	831	13.052	6.818	6.234
BURGOS	25.925	12.747	13.178	2.785	1.560	1.225	23.140	11.187	11.953
LEÓN	37.956	18.766	19.190	4.394	2.558	1.836	33.562	16.208	17.354
PALENCIA	12.432	6.094	6.338	1.718	975	743	10.714	5.119	5.595
SALAMANCA	30.134	13.882	16.252	3.704	2.022	1.682	26.430	11.860	14.570
SEGOVIA	9.965	5.375	4.590	1.163	704	459	8.802	4.671	4.131
SORIA	5.344	2.691	2.653	787	440	347	4.557	2.251	2.306
VALLADOLID	42.480	20.587	21.893	4.677	2.624	2.053	37.803	17.963	19.840
ZAMORA	15.388	7.672	7.716	1.816	1.050	766	13.572	6.622	6.950
CASTILLA Y LEÓN	194.609	95.734	98.875	22.977	13.035	9.942	171.632	82.699	88.933
BARCELONA	416.795	216.412	200.383	32.157	18.760	13.397	384.638	197.652	186.986
GIRONA	55.016	30.054	24.962	5.367	3.110	2.257	49.649	26.944	22.705
LLEIDA	27.452	15.550	11.902	2.617	1.528	1.089	24.835	14.022	10.813
TARRAGONA	63.410	34.632	28.778	6.203	3.457	2.746	57.207	31.175	26.032
CATALUÑA	562.673	296.648	266.025	46.344	26.855	19.489	516.329	269.793	246.536
ALICANTE-ALACANT	204.171	102.787	101.384	20.447	11.520	8.927	183.724	91.267	92.457
CASTELLÓN-CASTELLÓ	57.495	32.373	25.122	6.680	3.910	2.770	50.815	28.463	22.352
VALENCIA-VALÈNCIA	239.649	121.971	117.678	27.067	15.351	11.716	212.582	106.620	105.962
COM. VALENCIANA	501.315	257.131	244.184	54.194	30.781	23.413	447.121	226.350	220.771
BADAJOS	79.688	33.380	46.308	11.850	6.149	5.701	67.838	27.231	40.607
CÁCERES	40.209	18.869	21.340	6.164	3.220	2.944	34.045	15.649	18.396
EXTREMADURA	119.897	52.249	67.648	18.014	9.369	8.645	101.883	42.880	59.003
A CORUÑA	93.673	43.366	50.307	7.847	4.299	3.548	85.826	39.067	46.759
LUGO	23.352	11.651	11.701	2.412	1.305	1.107	20.940	10.346	10.594
OURENSE	26.480	12.358	14.122	2.454	1.387	1.067	24.026	10.971	13.055
PONTEVEDRA	93.808	43.866	49.942	8.708	4.926	3.782	85.100	38.940	46.160
GALICIA	237.313	111.241	126.072	21.421	11.917	9.504	215.892	99.324	116.568
MADRID	461.928	229.758	232.170	46.499	25.746	20.753	415.429	204.012	211.417
MURCIA	128.935	66.869	62.066	15.698	8.642	7.056	113.237	58.227	55.010
NAVARRA	43.011	21.470	21.541	4.761	2.727	2.034	38.250	18.743	19.507
ÁLAVA	20.383	10.101	10.282	1.730	933	797	18.653	9.168	9.485
GUIPÚZCOA	39.449	19.329	20.120	2.942	1.705	1.237	36.507	17.624	18.883
VIZCAYA	76.129	37.900	38.229	6.457	3.729	2.728	69.672	34.171	35.501
PAÍS VASCO	135.961	67.330	68.631	11.129	6.367	4.762	124.832	60.963	63.869
LA RIOJA	22.406	11.485	10.921	2.443	1.342	1.101	19.963	10.143	9.820
CEUTA	9.046	3.736	5.310	1.904	889	1.015	7.142	2.847	4.295
MELILLA	9.913	4.182	5.731	2.265	1.075	1.190	7.648	3.107	4.541
<b>TOTAL</b>	<b>4.100.073</b>	<b>2.053.188</b>	<b>2.046.885</b>	<b>433.774</b>	<b>240.459</b>	<b>193.315</b>	<b>3.666.299</b>	<b>1.812.729</b>	<b>1.853.570</b>

DICIEMBRE 2010

## PARO REGISTRADO SEGÚN SECTOR DE ACTIVIDAD ECONÓMICA POR CC.AA. Y PROVINCIAS

PROVINCIA AUTONOMÍA	TOTAL	AGRICULTURA	INDUSTRIA	CONSTRUCCIÓN	SERVICIOS	SIN EMPLEO ANTERIOR
ALMERÍA	69.493	5.341	4.732	17.503	33.578	8.339
CÁDIZ	175.246	5.132	14.404	37.978	85.121	32.611
CÓRDOBA	76.960	4.381	10.668	13.543	37.101	11.267
GRANADA	89.269	4.289	6.708	21.938	45.596	10.738
HUELVA	55.774	7.337	4.284	13.028	24.412	6.713
JAÉN	44.475	4.985	5.116	5.694	21.919	6.761
MÁLAGA	183.713	2.726	11.820	43.599	102.371	23.197
SEVILLA	209.069	7.758	20.138	42.736	111.580	26.857
ANDALUCÍA	903.999	41.949	77.870	196.019	461.678	126.483
HUESCA	13.087	1.089	1.570	2.674	7.093	661
TERUEL	8.715	634	1.432	1.702	4.511	436
ZARAGOZA	70.867	2.797	11.224	11.437	40.315	5.094
ARAGÓN	92.669	4.520	14.226	15.813	51.919	6.191
ASTURIAS	81.199	972	8.778	12.779	52.106	6.564
ILLES BALEARS	91.288	895	4.649	17.196	65.236	3.312
LAS PALMAS	137.880	2.825	6.586	25.284	92.533	10.652
STA. CRUZ DE TENERIFE	116.740	2.156	5.855	25.915	76.061	6.753
CANARIAS	254.620	4.981	12.441	51.199	168.594	17.405
CANTABRIA	44.157	610	4.050	8.922	27.451	3.124
ALBACETE	42.349	2.953	5.755	7.121	22.753	3.767
CIUDAD REAL	53.215	4.837	5.401	10.213	28.527	4.237
CUENCA	16.701	1.536	1.602	3.235	9.107	1.221
GUADALAJARA	20.354	376	2.150	3.457	13.370	1.001
TOLEDO	72.515	3.551	10.374	14.168	40.642	3.780
CASTILLA LA MANCHA	205.134	13.253	25.282	38.194	114.399	14.006
ÁVILA	14.985	788	1.395	4.006	6.692	2.104
BURGOS	25.925	995	4.762	4.628	12.914	2.626
LEÓN	37.956	832	5.620	6.990	19.244	5.270
PALENCIA	12.432	672	1.615	2.035	6.633	1.477
SALAMANCA	30.134	716	2.596	5.330	16.570	4.922
SEGOVIA	9.965	810	1.130	1.972	5.168	885
SORIA	5.344	227	891	885	2.772	569
VALLADOLID	42.480	1.932	4.781	7.605	22.384	5.778
ZAMORA	15.388	723	1.402	3.492	7.520	2.251
CASTILLA Y LEÓN	194.609	7.695	24.192	36.943	99.897	25.882
BARCELONA	416.795	3.368	75.747	65.372	249.908	22.400
GIRONA	55.016	1.488	7.625	11.233	32.111	2.559
LLEIDA	27.452	2.830	3.613	5.936	13.483	1.590
TARRAGONA	63.410	2.171	8.599	14.194	35.801	2.645
CATALUÑA	562.673	9.857	95.584	96.735	331.303	29.194
ALICANTE-ALACANT	204.171	4.789	38.001	38.201	106.514	16.666
CASTELLÓN-CASTELLÓ	57.495	1.590	11.021	12.160	28.710	4.014
VALENCIA-VALÈNCIA	239.649	5.484	37.241	40.769	140.976	15.179
COM. VALENCIANA	501.315	11.863	86.263	91.130	276.200	35.859
BADAJOS	79.688	5.075	5.787	11.561	47.275	9.990
CÁCERES	40.209	2.190	3.418	8.374	22.894	3.333
EXTREMADURA	119.897	7.265	9.205	19.935	70.169	13.323
A CORUÑA	93.673	2.019	13.623	15.953	51.113	10.965
LUGO	23.352	884	2.315	4.048	13.034	3.071
OURENSE	26.480	988	4.010	4.192	13.986	3.304
PONTEVEDRA	93.808	2.626	16.949	14.337	48.809	11.087
GALICIA	237.313	6.517	36.897	38.530	126.942	28.427
MADRID	461.928	2.951	39.059	74.154	324.922	20.842
MURCIA	128.935	8.158	16.587	26.917	69.031	8.242
NAVARRA	43.011	1.499	8.283	6.123	24.751	2.355
ÁLAVA	20.383	405	3.440	2.595	12.730	1.213
GUIPÚZCOA	39.449	391	8.381	3.915	24.722	2.040
VIZCAYA	76.129	1.101	11.232	10.485	46.407	6.904
PAÍS VASCO	135.961	1.897	23.053	16.995	83.859	10.157
LA RIOJA	22.406	1.858	4.675	3.514	11.105	1.254
CEUTA	9.046	32	356	821	5.992	1.845
MELILLA	9.913	57	188	1.148	6.385	2.135
<b>TOTAL</b>	<b>4.100.073</b>	<b>126.829</b>	<b>491.638</b>	<b>753.067</b>	<b>2.371.939</b>	<b>356.600</b>

DICIEMBRE 2010

## PARO REGISTRADO. VARIACIÓN MENSUAL SEGÚN SECTOR DE ACTIVIDAD ECONÓMICA POR CC.AA. Y PROVINCIAS

PROVINCIA AUTONOMÍA	TOTAL	AGRICULTURA	INDUSTRIA	CONSTRUCCIÓN	SERVICIOS	SIN EMPLEO ANTERIOR
ALMERÍA	-2.473	-259	-59	68	-1.919	-304
CÁDIZ	510	-6	295	1.836	-1.172	-443
CÓRDOBA	-2.709	-725	-104	165	-1.532	-513
GRANADA	-3.198	-644	-180	223	-2.094	-503
HUELVA	284	170	91	672	-621	-28
JAÉN	-9.751	-4.032	-831	-1.520	-2.726	-642
MÁLAGA	-166	-46	134	1.307	-1.169	-392
SEVILLA	168	22	567	1.855	-1.585	-691
ANDALUCÍA	-17.335	-5.520	-87	4.606	-12.818	-3.516
HUESCA	-31	-95	134	250	-312	-8
TERUEL	188	-31	68	117	41	-7
ZARAGOZA	989	-176	474	816	2	-127
ARAGÓN	1.146	-302	676	1.183	-269	-142
ASTURIAS	1.552	57	289	902	330	-26
ILLES BALEARS	-761	0	50	554	-1.210	-155
LAS PALMAS	-784	49	37	431	-1.770	469
STA. CRUZ DE TENERIFE	-1.289	101	-40	86	-1.684	248
CANARIAS	-2.073	150	-3	517	-3.454	717
CANTABRIA	1.074	58	155	516	424	-79
ALBACETE	276	-122	204	354	-91	-69
CIUDAD REAL	769	-663	292	1.363	-142	-81
CUENCA	670	-16	96	531	71	-12
GUADALAJARA	217	0	33	339	-84	-71
TOLEDO	525	-414	209	993	-164	-99
CASTILLA LA MANCHA	2.457	-1.215	834	3.580	-410	-332
ÁVILA	521	48	34	360	70	9
BURGOS	482	34	128	439	-58	-61
LEÓN	1.043	98	274	823	-7	-145
PALENCIA	533	57	85	325	77	-11
SALAMANCA	538	18	80	556	9	-125
SEGOVIA	494	68	93	242	117	-26
SORIA	382	51	86	149	94	2
VALLADOLID	1.076	95	122	684	236	-61
ZAMORA	625	58	89	496	38	-56
CASTILLA Y LEÓN	5.694	527	991	4.074	576	-474
BARCELONA	-2.508	-80	-228	1.340	-2.334	-1.206
GIRONA	-226	-70	50	239	-339	-106
LLEIDA	261	-193	94	472	-66	-46
TARRAGONA	605	4	186	584	-44	-125
CATALUÑA	-1.868	-339	102	2.635	-2.783	-1.483
ALICANTE-ALACANT	140	-49	136	303	182	-432
CASTELLÓN-CASTELLÓ	-1.183	-140	-130	-175	-563	-175
VALENCIA-VALÈNCIA	-547	-36	172	540	-436	-787
COM. VALENCIANA	-1.590	-225	178	668	-817	-1.394
BADAJOS	-475	-229	53	1.070	-921	-448
CÁCERES	736	30	126	893	-217	-96
EXTREMADURA	261	-199	179	1.963	-1.138	-544
A CORUÑA	2.126	102	730	1.175	119	0
LUGO	289	18	63	309	-109	8
OURENSE	319	33	61	287	-35	-27
PONTEVEDRA	2.858	156	986	1.122	543	51
GALICIA	5.592	309	1.840	2.893	518	32
MADRID	-7.151	-78	-364	2.466	-8.220	-955
MURCIA	-267	-204	181	553	-571	-226
NAVARRA	548	-29	345	470	-76	-162
ÁLAVA	-4	-18	64	184	-238	4
GUIPÚZCOA	-43	0	203	134	-291	-89
VIZCAYA	2.957	153	366	762	839	837
PAÍS VASCO	2.910	135	633	1.080	310	752
LA RIOJA	636	13	250	254	142	-23
CEUTA	-157	2	-43	36	-150	-2
MELILLA	-889	-7	-9	26	-793	-106
<b>TOTAL</b>	<b>-10.221</b>	<b>-6.867</b>	<b>6.197</b>	<b>28.976</b>	<b>-30.409</b>	<b>-8.118</b>

DICIEMBRE 2010

## PARO REGISTRADO (COLECTIVO SIN EMPLEO ANTERIOR) SEGÚN TRAMOS DE EDAD. AMBOS SEXOS

PROVINCIA AUTONOMÍA	TOTAL	<20 AÑOS	20-24 AÑOS	25-29 AÑOS	30-44 AÑOS	>44 AÑOS
ALMERÍA	8.339	833	1.300	932	2.413	2.861
CÁDIZ	32.611	3.781	3.883	1.794	7.005	16.148
CÓRDOBA	11.267	1.963	1.985	972	2.135	4.212
GRANADA	10.738	1.598	2.214	1.317	2.621	2.988
HUELVA	6.713	918	1.042	535	1.566	2.652
JAÉN	6.761	836	1.229	604	1.350	2.742
MÁLAGA	23.197	3.017	3.002	1.756	5.919	9.503
SEVILLA	26.857	3.635	3.923	2.143	6.080	11.076
ANDALUCÍA	126.483	16.581	18.578	10.053	29.089	52.182
HUESCA	661	153	115	67	163	163
TERUEL	436	103	85	44	96	108
ZARAGOZA	5.094	1.092	677	480	1.151	1.694
ARAGÓN	6.191	1.348	877	591	1.410	1.965
ASTURIAS	6.564	866	1.242	768	1.578	2.110
ILLES BALEARS	3.312	838	370	214	765	1.125
LAS PALMAS	10.652	540	1.024	521	2.098	6.469
STA. CRUZ DE TENERIFE	6.753	494	985	521	1.379	3.374
CANARIAS	17.405	1.034	2.009	1.042	3.477	9.843
CANTABRIA	3.124	456	513	323	756	1.076
ALBACETE	3.767	815	509	203	592	1.648
CIUDAD REAL	4.237	894	785	331	745	1.482
CUENCA	1.221	204	188	66	232	531
GUADALAJARA	1.001	235	134	68	272	292
TOLEDO	3.780	913	561	231	783	1.292
CASTILLA LA MANCHA	14.006	3.061	2.177	899	2.624	5.245
ÁVILA	2.104	341	405	180	509	669
BURGOS	2.626	380	537	334	642	733
LEÓN	5.270	807	998	637	1.172	1.656
PALENCIA	1.477	310	290	156	308	413
SALAMANCA	4.922	649	934	522	1.061	1.756
SEGOVIA	885	186	160	93	248	198
SORIA	569	125	130	60	131	123
VALLADOLID	5.778	853	945	647	1.366	1.967
ZAMORA	2.251	317	421	213	528	772
CASTILLA Y LEÓN	25.882	3.968	4.820	2.842	5.965	8.287
BARCELONA	22.400	4.374	2.554	1.855	5.696	7.921
GIRONA	2.559	536	255	221	722	825
LLEIDA	1.590	290	199	178	516	407
TARRAGONA	2.645	515	283	228	705	914
CATALUÑA	29.194	5.715	3.291	2.482	7.639	10.067
ALICANTE-ALACANT	16.666	2.791	2.296	1.183	3.764	6.632
CASTELLÓN-CASTELLÓ	4.014	1.035	582	410	1.194	793
VALENCIA-VALÈNCIA	15.179	3.786	2.160	1.237	3.250	4.746
COM. VALENCIANA	35.859	7.612	5.038	2.830	8.208	12.171
BADAJOS	9.990	1.775	1.385	479	1.315	5.036
CÁCERES	3.333	768	663	237	491	1.174
EXTREMADURA	13.323	2.543	2.048	716	1.806	6.210
A CORUÑA	10.965	989	1.840	1.429	2.703	4.004
LUGO	3.071	353	627	389	755	947
OURENSE	3.304	370	572	323	660	1.379
PONTEVEDRA	11.087	1.244	1.694	1.089	2.718	4.342
GALICIA	28.427	2.956	4.733	3.230	6.836	10.672
MADRID	20.842	3.911	2.554	1.571	4.914	7.892
MURCIA	8.242	1.487	1.042	550	1.850	3.313
NAVARRA	2.355	464	337	251	583	720
ÁLAVA	1.213	156	172	157	372	356
GUIPÚZCOA	2.040	167	307	202	504	860
VIZCAYA	6.904	502	884	716	2.079	2.723
PAÍS VASCO	10.157	825	1.363	1.075	2.955	3.939
LA RIOJA	1.254	249	227	158	342	278
CEUTA	1.845	549	387	165	362	382
MELILLA	2.135	681	307	156	448	543
<b>TOTAL</b>	<b>356.600</b>	<b>55.144</b>	<b>51.913</b>	<b>29.916</b>	<b>81.607</b>	<b>138.020</b>



DICIEMBRE 2010

## PARO REGISTRADO (COLECTIVO SIN EMPLEO ANTERIOR) SEGÚN TRAMOS DE EDAD. HOMBRES

PROVINCIA AUTONOMÍA	TOTAL	<20 AÑOS	20-24 AÑOS	25-29 AÑOS	30-44 AÑOS	>44 AÑOS
ALMERÍA	3.407	473	558	417	1.024	935
CÁDIZ	7.119	2.019	1.618	582	1.371	1.529
CÓRDOBA	3.358	1.019	755	392	592	600
GRANADA	3.765	824	850	482	878	731
HUELVA	2.168	467	443	192	506	560
JAÉN	1.578	367	397	216	296	302
MÁLAGA	7.631	1.657	1.309	690	2.003	1.972
SEVILLA	7.920	1.906	1.580	849	1.771	1.814
ANDALUCÍA	36.946	8.732	7.510	3.820	8.441	8.443
HUESCA	234	91	42	16	25	60
TERUEL	153	57	28	15	18	35
ZARAGOZA	1.764	579	266	111	275	533
ARAGÓN	2.151	727	336	142	318	628
ASTURIAS	2.234	498	566	307	408	455
ILLES BALEARS	1.389	497	156	61	220	455
LAS PALMAS	2.997	301	486	237	755	1.218
STA. CRUZ DE TENERIFE	2.172	272	430	233	476	761
CANARIAS	5.169	573	916	470	1.231	1.979
CANTABRIA	1.051	267	225	115	176	268
ALBACETE	984	411	185	67	94	227
CIUDAD REAL	940	384	213	87	92	164
CUENCA	332	109	62	16	48	97
GUADALAJARA	334	117	49	14	59	95
TOLEDO	1.053	497	183	66	118	189
CASTILLA LA MANCHA	3.643	1.518	692	250	411	772
ÁVILA	770	187	182	69	152	180
BURGOS	955	209	228	129	195	194
LEÓN	1.851	514	412	238	317	370
PALENCIA	491	178	114	57	83	59
SALAMANCA	1.746	369	377	211	323	466
SEGOVIA	344	126	59	29	73	57
SORIA	226	84	55	19	38	30
VALLADOLID	1.951	474	386	258	423	410
ZAMORA	707	195	167	79	127	139
CASTILLA Y LEÓN	9.041	2.336	1.980	1.089	1.731	1.905
BARCELONA	8.622	2.668	1.228	653	1.863	2.210
GIRONA	771	350	102	46	145	128
LLEIDA	573	168	79	56	143	127
TARRAGONA	836	311	115	59	162	189
CATALUÑA	10.802	3.497	1.524	814	2.313	2.654
ALICANTE-ALACANT	5.402	1.613	997	423	1.068	1.301
CASTELLÓN-CASTELLÓ	1.568	611	226	132	346	253
VALENCIA-VALÈNCIA	5.572	2.165	944	438	945	1.080
COM. VALENCIANA	12.542	4.389	2.167	993	2.359	2.634
BADAJOS	2.125	940	453	181	205	346
CÁCERES	954	379	227	70	105	173
EXTREMADURA	3.079	1.319	680	251	310	519
A CORUÑA	3.764	603	753	546	923	939
LUGO	1.122	196	262	147	246	271
OURENSE	1.178	235	256	111	229	347
PONTEVEDRA	3.786	758	705	442	888	993
GALICIA	9.850	1.792	1.976	1.246	2.286	2.550
MADRID	7.679	2.204	1.165	516	1.396	2.398
MURCIA	2.291	790	379	154	354	614
NAVARRA	828	282	142	62	124	218
ÁLAVA	369	103	52	41	70	103
GUIPÚZCOA	726	94	134	72	132	294
VIZCAYA	2.289	282	417	246	549	795
PAÍS VASCO	3.384	479	603	359	751	1.192
LA RIOJA	335	137	77	35	40	46
CEUTA	686	283	157	67	96	83
MELILLA	631	341	116	40	63	71
<b>TOTAL</b>	<b>113.731</b>	<b>30.661</b>	<b>21.367</b>	<b>10.791</b>	<b>23.028</b>	<b>27.884</b>

DICIEMBRE 2010

## PARO REGISTRADO (COLECTIVO SIN EMPLEO ANTERIOR) SEGÚN TRAMOS DE EDAD. MUJERES

PROVINCIA AUTONOMÍA	TOTAL	<20 AÑOS	20-24 AÑOS	25-29 AÑOS	30-44 AÑOS	>44 AÑOS
ALMERÍA	4.932	360	742	515	1.389	1.926
CÁDIZ	25.492	1.762	2.265	1.212	5.634	14.619
CÓRDOBA	7.909	944	1.230	580	1.543	3.612
GRANADA	6.973	774	1.364	835	1.743	2.257
HUELVA	4.545	451	599	343	1.060	2.092
JAÉN	5.183	469	832	388	1.054	2.440
MÁLAGA	15.566	1.360	1.693	1.066	3.916	7.531
SEVILLA	18.937	1.729	2.343	1.294	4.309	9.262
ANDALUCÍA	89.537	7.849	11.068	6.233	20.648	43.739
HUESCA	427	62	73	51	138	103
TERUEL	283	46	57	29	78	73
ZARAGOZA	3.330	513	411	369	876	1.161
ARAGÓN	4.040	621	541	449	1.092	1.337
ASTURIAS	4.330	368	676	461	1.170	1.655
ILLES BALEARS	1.923	341	214	153	545	670
LAS PALMAS	7.655	239	538	284	1.343	5.251
STA. CRUZ DE TENERIFE	4.581	222	555	288	903	2.613
CANARIAS	12.236	461	1.093	572	2.246	7.864
CANTABRIA	2.073	189	288	208	580	808
ALBACETE	2.783	404	324	136	498	1.421
CIUDAD REAL	3.297	510	572	244	653	1.318
CUENCA	889	95	126	50	184	434
GUADALAJARA	667	118	85	54	213	197
TOLEDO	2.727	416	378	165	665	1.103
CASTILLA LA MANCHA	10.363	1.543	1.485	649	2.213	4.473
ÁVILA	1.334	154	223	111	357	489
BURGOS	1.671	171	309	205	447	539
LEÓN	3.419	293	586	399	855	1.286
PALENCIA	986	132	176	99	225	354
SALAMANCA	3.176	280	557	311	738	1.290
SEGOVIA	541	60	101	64	175	141
SORIA	343	41	75	41	93	93
VALLADOLID	3.827	379	559	389	943	1.557
ZAMORA	1.544	122	254	134	401	633
CASTILLA Y LEÓN	16.841	1.632	2.840	1.753	4.234	6.382
BARCELONA	13.778	1.706	1.326	1.202	3.833	5.711
GIRONA	1.788	186	153	175	577	697
LLEIDA	1.017	122	120	122	373	280
TARRAGONA	1.809	204	168	169	543	725
CATALUÑA	18.392	2.218	1.767	1.668	5.326	7.413
ALICANTE-ALACANT	11.264	1.178	1.299	760	2.696	5.331
CASTELLÓN-CASTELLÓ	2.446	424	356	278	848	540
VALENCIA-VALENCIA	9.607	1.621	1.216	799	2.305	3.666
COM. VALENCIANA	23.317	3.223	2.871	1.837	5.849	9.537
BADAJOS	7.865	835	932	298	1.110	4.690
CÁCERES	2.379	389	436	167	386	1.001
EXTREMADURA	10.244	1.224	1.368	465	1.496	5.691
A CORUÑA	7.201	386	1.087	883	1.780	3.065
LUGO	1.949	157	365	242	509	676
OURENSE	2.126	135	316	212	431	1.032
PONTEVEDRA	7.301	486	989	647	1.830	3.349
GALICIA	18.577	1.164	2.757	1.984	4.550	8.122
MADRID	13.163	1.707	1.389	1.055	3.518	5.494
MURCIA	5.951	697	663	396	1.496	2.699
NAVARRA	1.527	182	195	189	459	502
ÁLAVA	844	53	120	116	302	253
GUIPÚZCOA	1.314	73	173	130	372	566
VIZCAYA	4.615	220	467	470	1.530	1.928
PAÍS VASCO	6.773	346	760	716	2.204	2.747
LA RIOJA	919	112	150	123	302	232
CEUTA	1.159	266	230	98	266	299
MELILLA	1.504	340	191	116	385	472
<b>TOTAL</b>	<b>242.869</b>	<b>24.483</b>	<b>30.546</b>	<b>19.125</b>	<b>58.579</b>	<b>110.136</b>

DICIEMBRE 2010

## PARO REGISTRADO (EXTRANJEROS) SEGÚN SECTOR DE ACTIVIDAD ECONÓMICA POR CC.AA. Y PROVINCIAS

PROVINCIA AUTONOMÍA	TOTAL	AGRICULTURA	INDUSTRIA	CONSTRUCCIÓN	SERVICIOS	SIN EMPLEO ANTERIOR
ALMERÍA	17.413	3.000	817	4.271	6.527	2.798
CÁDIZ	6.004	248	260	901	2.672	1.923
CÓRDOBA	2.456	299	211	269	942	735
GRANADA	7.830	910	378	1.629	3.274	1.639
HUELVA	5.354	2.325	165	525	1.269	1.070
JAÉN	1.571	275	100	154	638	404
MÁLAGA	25.223	640	925	5.772	13.125	4.761
SEVILLA	8.451	542	482	1.115	4.144	2.168
ANDALUCÍA	74.302	8.239	3.338	14.636	32.591	15.498
HUESCA	3.440	677	301	851	1.358	253
TERUEL	2.573	381	374	784	909	125
ZARAGOZA	18.346	1.981	1.817	4.716	8.146	1.686
ARAGÓN	24.359	3.039	2.492	6.351	10.413	2.064
ASTURIAS	5.826	205	398	1.324	3.111	788
ILLES BALEARS	25.370	386	809	6.153	16.851	1.171
LAS PALMAS	15.455	276	460	2.739	10.596	1.384
STA. CRUZ DE TENERIFE	11.649	219	375	2.314	8.007	734
CANARIAS	27.104	495	835	5.053	18.603	2.118
CANTABRIA	5.033	132	279	1.272	2.791	559
ALBACETE	4.383	1.019	431	707	1.781	445
CIUDAD REAL	6.239	1.512	451	1.366	2.398	512
CUENCA	3.569	627	313	934	1.447	248
GUADALAJARA	5.229	219	367	1.338	2.898	407
TOLEDO	11.357	1.294	1.248	3.014	5.015	786
CASTILLA LA MANCHA	30.777	4.671	2.810	7.359	13.539	2.398
ÁVILA	2.463	125	126	959	640	613
BURGOS	4.612	398	506	1.317	1.555	836
LEÓN	3.523	186	428	943	1.215	751
PALENCIA	983	115	70	220	378	200
SALAMANCA	2.425	86	166	546	914	713
SEGOVIA	2.956	463	185	835	1.060	413
SORIA	1.431	136	172	331	542	250
VALLADOLID	4.486	571	298	1.173	1.602	842
ZAMORA	1.251	172	87	275	393	324
CASTILLA Y LEÓN	24.130	2.252	2.038	6.599	8.299	4.942
BARCELONA	86.347	2.065	8.040	23.487	44.662	8.093
GIRONA	17.455	1.089	1.495	4.405	8.854	1.612
LLEIDA	10.298	2.092	996	2.523	3.827	860
TARRAGONA	17.194	1.374	1.482	5.043	7.975	1.320
CATALUÑA	131.294	6.620	12.013	35.458	65.318	11.885
ALICANTE-ALACANT	33.885	1.839	2.136	8.854	17.557	3.499
CASTELLÓN-CASTELLÓ	16.909	645	1.892	5.303	7.304	1.765
VALENCIA-VALÈNCIA	32.230	1.783	2.887	7.007	17.321	3.232
COM. VALENCIANA	83.024	4.267	6.915	21.164	42.182	8.496
BADAJOS	2.693	431	159	266	1.281	556
CÁCERES	1.469	271	87	203	683	225
EXTREMADURA	4.162	702	246	469	1.964	781
A CORUÑA	4.452	193	383	810	2.050	1.016
LUGO	1.724	115	130	331	805	343
OURENSE	1.915	98	226	373	756	462
PONTEVEDRA	4.896	251	510	812	2.217	1.106
GALICIA	12.987	657	1.249	2.326	5.828	2.927
MADRID	99.715	1.196	5.804	29.687	58.162	4.866
MURCIA	22.741	3.738	1.881	5.477	10.037	1.608
NAVARRA	8.972	928	1.290	2.079	3.778	897
ÁLAVA	4.386	190	385	1.037	2.253	521
GUIPÚZCOA	4.712	174	587	930	2.555	466
VIZCAYA	8.233	345	823	1.613	4.098	1.354
PAÍS VASCO	17.331	709	1.795	3.580	8.906	2.341
LA RIOJA	5.978	1.131	797	1.432	1.979	639
CEUTA	827	4	25	131	458	209
MELILLA	1.906	35	43	383	1.001	444
<b>TOTAL</b>	<b>605.838</b>	<b>39.406</b>	<b>45.057</b>	<b>150.933</b>	<b>305.811</b>	<b>64.631</b>



## ANEXO 2

### CONTRATOS REGISTRADOS



DICIEMBRE 2010

**CONTRATOS**

	MES	VARIACIÓN			
		MENSUAL		ANUAL	
		ABSOLUTA	RELATIVA	ABSOLUTA	RELATIVA
TOTAL CONTRATOS	1.189.818	-67.661	-5,38	52.253	4,59
CONTRATOS INDEFINIDOS *	93.171	-14.960	-13,84	7.344	8,56
CONTRATOS TEMPORALES	1.096.647	-52.701	-4,59	44.909	4,27

**CONTRATOS POR COMUNIDADES AUTÓNOMAS**

COMUNIDADES AUTÓNOMAS	MES	VARIACIÓN			
		MENSUAL		ANUAL	
		ABSOLUTA	RELATIVA	ABSOLUTA	RELATIVA
ANDALUCÍA	363.808	59.419	19,52	24.315	7,16
ARAGÓN	26.919	-4.959	-15,56	940	3,62
ASTURIAS	20.349	-1.876	-8,44	431	2,16
ILLES BALEARS	16.824	-4.823	-22,28	928	5,84
CANARIAS	46.841	-5.584	-10,65	3.143	7,19
CANTABRIA	11.443	-1.162	-9,22	166	1,47
CASTILLA LA MANCHA	39.686	-3.673	-8,47	2.090	5,56
CASTILLA Y LEÓN	45.809	-8.681	-15,93	2.238	5,14
CATALUÑA	166.825	-23.201	-12,21	1.373	0,83
COM. VALENCIANA	105.347	-24.386	-18,80	4.157	4,11
EXTREMADURA	31.823	-6.714	-17,42	3.124	10,89
GALICIA	50.631	-3.989	-7,30	3.375	7,14
MADRID	135.739	-19.521	-12,57	-200	-0,15
MURCIA	41.654	-10.561	-20,23	3.302	8,61
NAVARRA	16.414	-2.008	-10,90	28	0,17
PAÍS VASCO	58.549	-4.206	-6,70	968	1,68
LA RIOJA	6.856	-1.691	-19,78	1.020	17,48
CEUTA	1.910	-366	-16,08	-249	-11,53
MELILLA	1.741	393	29,15	852	95,84
EXTRANJERO	650	-72	-9,97	252	63,32
<b>TOTAL</b>	<b>1.189.818</b>	<b>-67.661</b>	<b>-5,38</b>	<b>52.253</b>	<b>4,59</b>

(\*) Incluye contratos convertidos en indefinidos

DICIEMBRE 2010

**CONTRATOS INDEFINIDOS (INICIALES Y CONVERSIONES) SEGÚN FOMENTO CONTRATACIÓN INDEFINIDA**

TIPO DE CONTRATO	VARIACIÓN				
	TOTAL	MENSUAL		ANUAL	
		ABSOLUTA	RELATIVA	ABSOLUTA	RELATIVA
ORDINARIO (Bonif./no Bonif.)	37.807	-12.201	-24,40	-1.127	-2,89
PERS. CON DISCAPACIDAD	97	-32	-24,81	-5	-4,90
CONVERSIÓN	20.838	-2.535	-10,85	-11.393	-35,35
<b>TOTAL ORDINARIO sin F.C.I.</b>	<b>58.742</b>	<b>-14.768</b>	<b>-20,09</b>	<b>-12.525</b>	<b>-17,57</b>
F.C.I.	7.860	-3.202	-28,95	-4.038	-33,94
PERS. CON DISCAPACIDAD	440	-111	-20,15	-28	-5,98
CONVERSIÓN	26.129	3.121	13,56	23.935	1090,93
<b>TOTAL FOMENTO CONTRATACIÓN INDEFINIDA</b>	<b>34.429</b>	<b>-192</b>	<b>-0,55</b>	<b>19.869</b>	<b>136,46</b>
<b>TOTAL</b>	<b>93.171</b>	<b>-14.960</b>	<b>-13,84</b>	<b>7.344</b>	<b>8,56</b>

**CONTRATOS SEGÚN TIPO DE CONTRATACIÓN POR COMUNIDADES AUTÓNOMAS**

COMUNIDADES AUTÓNOMAS	TOTAL	INDEFINIDOS						TEMPORALES
		TOTAL	ORDINARIOS	F.C.I.	PERS. CON DISCAPACIDAD	CONVERSIÓN	% S/ TOT. NAC.INDF.	
ANDALUCÍA	363.808	12.068	4.020	859	54	7.135	12,95	351.740
ARAGÓN	26.919	2.751	915	252	19	1.565	2,95	24.168
ASTURIAS	20.349	1.891	695	208	26	962	2,03	18.458
ILLES BALEARS	16.824	2.185	994	94	7	1.090	2,35	14.639
CANARIAS	46.841	4.296	1.635	272	18	2.371	4,61	42.545
CANTABRIA	11.443	806	273	47	6	480	0,87	10.637
CASTILLA LA MANCHA	39.686	3.187	1.054	206	21	1.906	3,42	36.499
CASTILLA Y LEÓN	45.809	4.222	1.537	603	34	2.048	4,53	41.587
CATALUÑA	166.825	18.586	8.633	1.192	98	8.663	19,95	148.239
COM. VALENCIANA	105.347	8.248	3.297	686	52	4.213	8,85	97.099
EXTREMADURA	31.823	1.440	509	261	13	657	1,55	30.383
GALICIA	50.631	4.593	1.326	515	39	2.713	4,93	46.038
MADRID	135.739	19.905	9.461	1.830	96	8.518	21,36	115.834
MURCIA	41.654	3.116	1.535	194	25	1.362	3,34	38.538
NAVARRA	16.414	1.105	339	139	8	619	1,19	15.309
PAÍS VASCO	58.549	3.905	1.310	408	14	2.173	4,19	54.644
LA RIOJA	6.856	584	172	87	3	322	0,63	6.272
CEUTA	1.910	168	50	5		113	0,18	1.742
MELILLA	1.741	96	39	2	4	51	0,10	1.645
EXTRANJERO	650	19	13			6	0,02	631
<b>TOTAL</b>	<b>1.189.818</b>	<b>93.171</b>	<b>37.807</b>	<b>7.860</b>	<b>537</b>	<b>46.967</b>	<b>100,00</b>	<b>1.096.647</b>

F.C.I.: Fomento de la contratación indefinida.



DICIEMBRE 2010

## EVOLUCIÓN DE LOS CONTRATOS

	AÑO 2009		AÑO 2010		VARIACIÓN ANUAL			
	MES	ACUMULADO	MES	ACUMULADO	MES		ACUMULADO	
					ABSOLUTA	RELATIVA	ABSOLUTA	RELATIVA
ENERO	1.125.773	1.125.773	1.050.233	1.050.233	-75.540	-6,71	-75.540	-6,71
FEBRERO	1.016.678	2.142.451	1.028.222	2.078.455	11.544	1,14	-63.996	-2,99
MARZO	1.061.112	3.203.563	1.189.327	3.267.782	128.215	12,08	64.219	2,00
ABRIL	1.031.420	4.234.983	1.078.509	4.346.291	47.089	4,57	111.308	2,63
MAYO	1.110.014	5.344.997	1.182.100	5.528.391	72.086	6,49	183.394	3,43
JUNIO	1.274.698	6.619.695	1.297.611	6.826.002	22.913	1,80	206.307	3,12
JULIO	1.403.023	8.022.718	1.397.265	8.223.267	-5.758	-0,41	200.549	2,50
AGOSTO	944.823	8.967.541	1.010.216	9.233.483	65.393	6,92	265.942	2,97
SEPTIEMBRE	1.354.836	10.322.377	1.390.283	10.623.766	35.447	2,62	301.389	2,92
OCTUBRE	1.357.868	11.680.245	1.346.087	11.969.853	-11.781	-0,87	289.608	2,48
NOVIEMBRE	1.204.027	12.884.272	1.257.479	13.227.332	53.452	4,44	343.060	2,66
DICIEMBRE	1.137.565	14.021.837	1.189.818	14.417.150	52.253	4,59	395.313	2,82

## EVOLUCIÓN DE LOS CONTRATOS INDEFINIDOS \*

	AÑO 2009		AÑO 2010		VARIACIÓN ANUAL			
	MES	ACUMULADO	MES	ACUMULADO	MES		ACUMULADO	
					ABSOLUTA	RELATIVA	ABSOLUTA	RELATIVA
ENERO	119.201	119.201	94.595	94.595	-24.606	-20,64	-24.606	-20,64
FEBRERO	115.683	234.884	101.211	195.806	-14.472	-12,51	-39.078	-16,64
MARZO	121.228	356.112	117.934	313.740	-3.294	-2,72	-42.372	-11,90
ABRIL	111.474	467.586	102.973	416.713	-8.501	-7,63	-50.873	-10,88
MAYO	109.097	576.683	108.264	524.977	-833	-0,76	-51.706	-8,97
JUNIO	107.735	684.418	98.754	623.731	-8.981	-8,34	-60.687	-8,87
JULIO	111.143	795.561	95.823	719.554	-15.320	-13,78	-76.007	-9,55
AGOSTO	68.735	864.296	66.846	786.400	-1.889	-2,75	-77.896	-9,01
SEPTIEMBRE	128.374	992.670	122.090	908.490	-6.284	-4,90	-84.180	-8,48
OCTUBRE	126.497	1.119.167	118.422	1.026.912	-8.075	-6,38	-92.255	-8,24
NOVIEMBRE	107.420	1.226.587	108.131	1.135.043	711	0,66	-91.544	-7,46
DICIEMBRE	85.827	1.312.414	93.171	1.228.214	7.344	8,56	-84.200	-6,42

## EVOLUCIÓN DE LOS CONTRATOS TEMPORALES

	AÑO 2009		AÑO 2010		VARIACIÓN ANUAL			
	MES	ACUMULADO	MES	ACUMULADO	MES		ACUMULADO	
					ABSOLUTA	RELATIVA	ABSOLUTA	RELATIVA
ENERO	1.006.572	1.006.572	955.638	955.638	-50.934	-5,06	-50.934	-5,06
FEBRERO	900.995	1.907.567	927.011	1.882.649	26.016	2,89	-24.918	-1,31
MARZO	939.884	2.847.451	1.071.393	2.954.042	131.509	13,99	106.591	3,74
ABRIL	919.946	3.767.397	975.536	3.929.578	55.590	6,04	162.181	4,30
MAYO	1.000.917	4.768.314	1.073.836	5.003.414	72.919	7,29	235.100	4,93
JUNIO	1.166.963	5.935.277	1.198.857	6.202.271	31.894	2,73	266.994	4,50
JULIO	1.291.880	7.227.157	1.301.442	7.503.713	9.562	0,74	276.556	3,83
AGOSTO	876.088	8.103.245	943.370	8.447.083	67.282	7,68	343.838	4,24
SEPTIEMBRE	1.226.462	9.329.707	1.268.193	9.715.276	41.731	3,40	385.569	4,13
OCTUBRE	1.231.371	10.561.078	1.227.665	10.942.941	-3.706	-0,30	381.863	3,62
NOVIEMBRE	1.096.607	11.657.685	1.149.348	12.092.289	52.741	4,81	434.604	3,73
DICIEMBRE	1.051.738	12.709.423	1.096.647	13.188.936	44.909	4,27	479.513	3,77

(\*) Incluye contratos convertidos en indefinidos

DICIEMBRE 2010

**CONTRATOS INDEFINIDOS POR TIPO DE JORNADA Y MODALIDAD**

	TOTAL	VARIACIÓN			
		MENSUAL		ANUAL	
		ABSOLUTA	RELATIVA	ABSOLUTA	RELATIVA
<b>JORNADA A TIEMPO COMPLETO:</b>					
ORDINARIO (Bonif. / No Bonif.)	22.632	-5.778	-20,34	-1.466	-6,08
FOMENTO DE LA CONTRATACIÓN INDEFINIDA	5.250	-1.839	-25,94	-2.058	-28,16
PERS. CON DISCAPACIDAD (Sólo bonificados)	52	-9	-14,75	-18	-25,71
PERS. CON DISCAPACIDAD F.C.I.	281	-67	-19,25	-43	-13,27
CONVERTIDOS EN INDEFINIDOS	32.198	749	2,38	7.859	32,29
<b>TOTAL</b>	<b>60.413</b>	<b>-6.944</b>	<b>-10,31</b>	<b>4.274</b>	<b>7,61</b>
<b>JORNADA A TIEMPO PARCIAL:</b>					
ORDINARIO (Bonif. / No Bonif.)	10.486	-3.231	-23,55	300	2,95
FOMENTO DE LA CONTRATACIÓN	2.193	-942	-30,05	-1.896	-46,37
PERS. CON DISCAPACIDAD (Sólo bonificados)	34	-21	-38,18	6	21,43
PERS. CON DISCAPACIDAD F.C.I.	142	-22	-13,41	10	7,58
CONVERTIDOS EN INDEFINIDOS	13.577	153	1,14	4.427	48,38
<b>TOTAL</b>	<b>26.432</b>	<b>-4.063</b>	<b>-13,32</b>	<b>2.847</b>	<b>12,07</b>
<b>FIJOS DISCONTINUOS:</b>					
ORDINARIO (Bonif. / No Bonif.)	4.689	-3.192	-40,50	39	0,84
FOMENTO DE LA CONTRATACIÓN	417	-421	-50,24	-84	-16,77
PERS. CON DISCAPACIDAD (Sólo bonificados)	11	-2	-15,38	7	175,00
PERS. CON DISCAPACIDAD F.C.I.	17	-22	-56,41	5	41,67
CONVERTIDOS EN INDEFINIDOS	1.192	-316	-20,95	256	27,35
<b>TOTAL</b>	<b>6.326</b>	<b>-3.953</b>	<b>-38,46</b>	<b>223</b>	<b>3,65</b>
<b>TOTAL</b>	<b>93.171</b>	<b>-14.960</b>	<b>-13,84</b>	<b>7.344</b>	<b>8,56</b>

**CONTRATOS INDEFINIDOS POR MODALIDAD**

TIPO DE CONTRATO	TOTAL	VARIACIÓN			
		MENSUAL		ANUAL	
		ABSOLUTA	RELATIVA	ABSOLUTA	RELATIVA
ORDINARIO (Bonif. / No Bonif.)	37.807	-12.201	-24,40	-1.127	-2,89
FOMENTO DE LA CONTRATACIÓN INDEFINIDA	7.860	-3.202	-28,95	-4.038	-33,94
PERS. CON DISCAPACIDAD (Sólo bonificados)	97	-32	-24,81	-5	-4,90
PERS. CON DISCAPACIDAD F.C.I.	440	-111	-20,15	-28	-5,98
CONVERTIDOS EN INDEFINIDOS	46.967	586	1,26	12.542	36,43
<b>TOTAL</b>	<b>93.171</b>	<b>-14.960</b>	<b>-13,84</b>	<b>7.344</b>	<b>8,56</b>

**CONVERTIDOS EN INDEFINIDOS SEGÚN CONTRATO DE ORIGEN:**

OBRA O SERVICIO	15.379	4.134	36,76	7.696	100,17
EVENTUAL CIRCUNS. PRODUCCIÓN	27.894	-3.256	-10,45	4.326	18,36
INTERINIDAD	1.300	-127	-8,90	338	35,14
TEMPORAL PERS. CON DISCAPACIDAD	307	-114	-27,08	46	17,62
SUSTITUCIÓN JUBILACIÓN 64 AÑOS	51	5	10,87	8	18,60
PRÁCTICAS	982	11	1,13	4	0,41
RELEVO	887	37	4,35	209	30,83
FORMACIÓN	144	-96	-40,00	-97	-40,25
OTROS CONTRATOS	23	-8	-25,81	12	109,09
<b>TOTAL</b>	<b>46.967</b>	<b>586</b>	<b>1,26</b>	<b>12.542</b>	<b>36,43</b>

DICIEMBRE 2010

**CONTRATOS INDEFINIDOS POR SEXO, EDAD Y SECTOR DE ACTIVIDAD ECONÓMICA**

	TOTAL	VARIACIÓN			
		MENSUAL		ANUAL	
		ABSOLUTA	RELATIVA	ABSOLUTA	RELATIVA
<b>POR SEXO Y EDAD</b>					
<b>HOMBRES</b>					
<25 AÑOS	7.094	-1.553	-17,96	-352	-4,73
25-44 AÑOS	34.616	-5.610	-13,95	4.612	15,37
>44 AÑOS	8.978	-1.747	-16,29	609	7,28
<b>TOTAL</b>	<b>50.688</b>	<b>-8.910</b>	<b>-14,95</b>	<b>4.869</b>	<b>10,63</b>
<b>MUJERES</b>					
<25 AÑOS	7.010	-1.753	-20,00	-769	-9,89
25-44 AÑOS	28.078	-3.701	-11,65	2.189	8,46
>44 AÑOS	7.395	-596	-7,46	1.055	16,64
<b>TOTAL</b>	<b>42.483</b>	<b>-6.050</b>	<b>-12,47</b>	<b>2.475</b>	<b>6,19</b>
<b>AMBOS SEXOS</b>					
<25 AÑOS	14.104	-3.306	-18,99	-1.121	-7,36
25-44 AÑOS	62.694	-9.311	-12,93	6.801	12,17
>44 AÑOS	16.373	-2.343	-12,52	1.664	11,31
<b>TOTAL</b>	<b>93.171</b>	<b>-14.960</b>	<b>-13,84</b>	<b>7.344</b>	<b>8,56</b>
<b>SECTOR</b>					
AGRICULTURA	2.381	-1.659	-41,06	-232	-8,88
INDUSTRIA	10.614	-722	-6,37	1.624	18,06
CONSTRUCCIÓN	7.188	-1.780	-19,85	385	5,66
SERVICIOS	72.988	-10.799	-12,89	5.567	8,26
<b>TOTAL</b>	<b>93.171</b>	<b>-14.960</b>	<b>-13,84</b>	<b>7.344</b>	<b>8,56</b>

**CONTRATOS INDEFINIDOS (CONVERSIONES) POR SEXO, EDAD Y SECTOR DE ACTIVIDAD ECONÓMICA**

	TOTAL	VARIACIÓN			
		MENSUAL		ANUAL	
		ABSOLUTA	RELATIVA	ABSOLUTA	RELATIVA
<b>POR SEXO Y EDAD</b>					
<b>HOMBRES</b>					
<25 AÑOS	3.433	-270	-7,29	291	9,26
25-44 AÑOS	17.355	-38	-0,22	4.683	36,96
>44 AÑOS	3.591	-180	-4,77	1.058	41,77
<b>TOTAL</b>	<b>24.379</b>	<b>-488</b>	<b>-1,96</b>	<b>6.032</b>	<b>32,88</b>
<b>MUJERES</b>					
<25 AÑOS	3.578	-375	-9,49	269	8,13
25-44 AÑOS	15.265	795	5,49	4.574	42,78
>44 AÑOS	3.745	654	21,16	1.667	80,22
<b>TOTAL</b>	<b>22.588</b>	<b>1.074</b>	<b>4,99</b>	<b>6.510</b>	<b>40,49</b>
<b>AMBOS SEXOS</b>					
<25 AÑOS	7.011	-645	-8,42	560	8,68
25-44 AÑOS	32.620	757	2,38	9.257	39,62
>44 AÑOS	7.336	474	6,91	2.725	59,10
<b>TOTAL</b>	<b>46.967</b>	<b>586</b>	<b>1,26</b>	<b>12.542</b>	<b>36,43</b>
<b>SECTOR</b>					
AGRICULTURA	655	-29	-4,24	-129	-16,45
INDUSTRIA	5.654	55	0,98	1.608	39,74
CONSTRUCCIÓN	3.767	-470	-11,09	647	20,74
SERVICIOS	36.891	1.030	2,87	10.416	39,34
<b>TOTAL</b>	<b>46.967</b>	<b>586</b>	<b>1,26</b>	<b>12.542</b>	<b>36,43</b>

DICIEMBRE 2010

**CONTRATOS INDEFINIDOS SEGÚN MODALIDAD POR EDAD, SEXO Y SECTOR DE ACTIVIDAD ECONÓMICA**

TIPO DE CONTRATO	TOTAL		EDAD DEL TRABAJADOR				
	MES	%	< 20	20 - 24	25 - 29	30 - 44	> =45
ORDINARIO (Bonif. / No Bonif.)	37.807	40,58	1.040	4.376	6.912	18.742	6.737
FOMENTO DE LA CONTRATACIÓN INDEFINIDA	7.860	8,44	272	1.370	1.791	2.313	2.114
PERS. CON DISCAPACIDAD (Sólo bonificados)	97	0,10	4	6	14	38	35
PERS. CON DISCAPACIDAD F.C.I.	440	0,47	5	20	43	221	151
CONVERTIDOS EN INDEFINIDOS	46.967	50,41	697	6.314	10.320	22.300	7.336
<b>TOTAL</b>	<b>93.171</b>	<b>100,00</b>	<b>2.018</b>	<b>12.086</b>	<b>19.080</b>	<b>43.614</b>	<b>16.373</b>

**CONVERTIDOS EN INDEFINIDOS SEGÚN CONTRATO DE ORIGEN:**

OBRA O SERVICIO	15.379	32,74	68	1.241	3.009	7.902	3.159
EVENTUAL CIRCUNS. PRODUCCIÓN	27.894	59,39	563	4.431	6.160	13.060	3.680
INTERINIDAD	1.300	2,77	16	182	323	583	196
TEMPORAL PERS. CON DISCAPACIDAD	307	0,65		23	30	135	119
SUSTITUCIÓN JUBILACIÓN 64 AÑOS	51	0,11		2	13	23	13
PRÁCTICAS	982	2,09	9	292	587	91	3
RELEVO	887	1,89	2	39	195	498	153
FORMACIÓN	144	0,31	39	103		1	1
OTROS CONTRATOS	23	0,05		1	3	7	12
<b>TOTAL</b>	<b>46.967</b>	<b>100,00</b>	<b>697</b>	<b>6.314</b>	<b>10.320</b>	<b>22.300</b>	<b>7.336</b>

TIPO DE CONTRATO	TOTAL	SEXO		SECTOR DE ACTIVIDAD ECONÓMICA			
		HOMBRES	MUJERES	AGRICULTURA	INDUSTRIA	CONSTRUCCIÓN	SERVICIOS
ORDINARIO (Bonif. / No Bonif.)	37.807	22.023	15.784	1.559	4.016	2.954	29.278
FOMENTO DE LA CONTRATACIÓN INDEFINIDA	7.860	3.965	3.895	159	885	444	6.372
PERS. CON DISCAPACIDAD (Sólo bonificados)	97	53	44	1	5	4	87
PERS. CON DISCAPACIDAD F.C.I.	440	268	172	7	54	19	360
CONVERTIDOS EN INDEFINIDOS	46.967	24.379	22.588	655	5.654	3.767	36.891
<b>TOTAL</b>	<b>93.171</b>	<b>50.688</b>	<b>42.483</b>	<b>2.381</b>	<b>10.614</b>	<b>7.188</b>	<b>72.988</b>

**CONVERTIDOS EN INDEFINIDOS SEGÚN CONTRATO DE ORIGEN:**

OBRA O SERVICIO	15.379	7.753	7.626	294	1.486	2.222	11.377
EVENTUAL CIRCUNS. PRODUCCIÓN	27.894	14.799	13.095	352	3.424	1.444	22.674
INTERINIDAD	1.300	427	873	5	141	13	1.141
TEMPORAL PERS. CON DISCAPACIDAD	307	185	122	1	27	9	270
SUSTITUCIÓN JUBILACIÓN 64 AÑOS	51	37	14		13		38
PRÁCTICAS	982	487	495	1	156	31	794
RELEVO	887	598	289	1	381	35	470
FORMACIÓN	144	80	64		23	9	112
OTROS CONTRATOS	23	13	10	1	3	4	15
<b>TOTAL</b>	<b>46.967</b>	<b>24.379</b>	<b>22.588</b>	<b>655</b>	<b>5.654</b>	<b>3.767</b>	<b>36.891</b>

DICIEMBRE 2010

**CONTRATOS TEMPORALES POR TIPO DE JORNADA Y MODALIDAD**

	TOTAL	VARIACIÓN			
		MENSUAL		ANUAL	
		ABSOLUTA	RELATIVA	ABSOLUTA	RELATIVA
<b>JORNADA A TIEMPO COMPLETO:</b>					
OBRA O SERVICIO	341.715	-24.919	-6,80	28.951	9,26
EVENTUALES CIRCUNSTANCIAS DE LA PRODUCCIÓN	348.059	20.761	6,34	8.917	2,63
INTERNIDAD	87.414	-1.574	-1,77	-1.188	-1,34
JUBILACIÓN ESPECIAL 64 AÑOS	165	-46	-21,80	-19	-10,33
RELEVO	1.168	60	5,42	-1.595	-57,73
TEMPORAL PERS. CON DISCAPACIDAD	656	-223	-25,37	45	7,36
PRÁCTICAS	2.268	-883	-28,02	201	9,72
FORMACIÓN	6.728	-2.072	-23,55	-753	-10,07
OTROS CONTRATOS	5.219	217	4,34	-206	-3,80
<b>TOTAL</b>	<b>793.392</b>	<b>-8.679</b>	<b>-1,08</b>	<b>34.353</b>	<b>4,53</b>
<b>JORNADA A TIEMPO PARCIAL:</b>					
OBRA O SERVICIO	107.432	-33.485	-23,76	4.274	4,14
EVENTUALES CIRCUNSTANCIAS DE LA PRODUCCIÓN	147.825	-7.423	-4,78	6.923	4,91
INTERNIDAD	43.798	-3.196	-6,80	1.682	3,99
RELEVO	515	56	12,20	-602	-53,89
JUBILACIÓN PARCIAL	2.689	413	18,15	-1.796	-40,04
TEMPORAL PERS. CON DISCAPACIDAD	395	-75	-15,96	26	7,05
PRÁCTICAS	581	-310	-34,79	42	7,79
OTROS CONTRATOS	20	-2	-9,09	7	53,85
<b>TOTAL</b>	<b>303.255</b>	<b>-44.022</b>	<b>-12,68</b>	<b>10.556</b>	<b>3,61</b>
<b>TOTAL</b>	<b>1.096.647</b>	<b>-52.701</b>	<b>-4,59</b>	<b>44.909</b>	<b>4,27</b>

**CONTRATOS TEMPORALES POR MODALIDAD**

TIPO DE CONTRATO	TOTAL	VARIACIÓN			
		MENSUAL		ANUAL	
		ABSOLUTA	RELATIVA	ABSOLUTA	RELATIVA
OBRA O SERVICIO	449.147	-58.404	-11,51	33.225	7,99
EVENTUALES CIRCUNSTANCIAS DE LA PRODUCCIÓN	495.884	13.338	2,76	15.840	3,30
INTERNIDAD	131.212	-4.770	-3,51	494	0,38
JUBILACIÓN ESPECIAL 64 AÑOS	165	-46	-21,80	-19	-10,33
RELEVO	1.683	116	7,40	-2.197	-56,62
JUBILACIÓN PARCIAL	2.689	413	18,15	-1.796	-40,04
TEMPORAL PERS. CON DISCAPACIDAD	1.051	-298	-22,09	71	7,24
PRÁCTICAS	2.849	-1.193	-29,52	243	9,32
FORMACIÓN	6.728	-2.072	-23,55	-753	-10,07
OTROS CONTRATOS	5.239	215	4,28	-199	-3,66
<b>TOTAL</b>	<b>1.096.647</b>	<b>-52.701</b>	<b>-4,59</b>	<b>44.909</b>	<b>4,27</b>

**CONTRATOS FORMATIVOS**

TIPO DE CONTRATO	TOTAL	VARIACIÓN			
		MENSUAL		ANUAL	
		ABSOLUTA	RELATIVA	ABSOLUTA	RELATIVA
PRÁCTICAS	2.849	-1.193	-29,52	243	9,32
FORMACIÓN	6.728	-2.072	-23,55	-753	-10,07
<b>TOTAL</b>	<b>9.577</b>	<b>-3.265</b>	<b>-25,42</b>	<b>-510</b>	<b>-5,06</b>

DICIEMBRE 2010

## EVOLUCIÓN DE LOS CONTRATOS

AÑO 2006	TOTAL	VARIACIÓN RELATIVA		INDEFINIDOS				TEMPORALES			
		MENSUAL	ANUAL	% SOBRE TOTAL	VARIACIÓN RELATIVA		% SOBRE TOTAL	VARIACIÓN RELATIVA			
					MENSUAL	ANUAL		MENSUAL	ANUAL		
				CONT.			CONT.				
ENERO	1.472.539	10,75	14,60	159.739	10,85%	47,25	33,63	1.312.800	89,15%	7,51	12,65
FEBRERO	1.366.664	-7,19	11,08	160.557	11,75%	0,51	18,81	1.206.107	88,25%	-8,13	10,13
MARZO	1.555.516	13,82	18,98	176.266	11,33%	9,78	25,30	1.379.250	88,67%	14,36	18,22
ABRIL	1.304.213	-16,16	-1,40	145.658	11,17%	-17,36	9,40	1.158.555	88,83%	-16,00	-2,61
MAYO	1.637.566	25,56	14,54	166.868	10,19%	14,56	24,12	1.470.698	89,81%	26,94	13,54
JUNIO	1.655.753	1,11	5,67	152.484	9,21%	-8,62	14,63	1.503.269	90,79%	2,21	4,83
JULIO	1.670.892	0,91	6,41	168.285	10,07%	10,36	44,74	1.502.607	89,93%	-0,04	3,35
AGOSTO	1.322.920	-20,83	1,88	139.997	10,58%	-16,81	51,98	1.182.923	89,42%	-21,28	-1,94
SEPTIEMBRE	1.674.735	26,59	3,51	200.688	11,98%	43,35	44,49	1.474.047	88,02%	24,61	-0,34
OCTUBRE	1.819.192	8,63	11,12	239.673	13,17%	19,43	61,69	1.579.519	86,83%	7,16	6,08
NOVIEMBRE	1.660.499	-8,72	5,80	231.908	13,97%	-3,24	62,29	1.428.591	86,03%	-9,56	0,14
DICIEMBRE	1.386.283	-16,51	4,26	235.122	16,96%	1,39	116,74	1.151.161	83,04%	-19,42	-5,73
<b>AÑO 2007</b>											
ENERO	1.653.150	19,25	12,27	255.422	15,45%	8,63	59,90	1.397.728	84,55%	21,42	6,47
FEBRERO	1.408.327	-14,81	3,05	175.887	12,49%	-31,14	9,55	1.232.440	87,51%	-11,83	2,18
MARZO	1.564.432	11,08	0,57	193.165	12,35%	9,82	9,59	1.371.267	87,65%	11,26	-0,58
ABRIL	1.385.980	-11,41	6,27	168.931	12,19%	-12,55	15,98	1.217.049	87,81%	-11,25	5,05
MAYO	1.625.492	17,28	-0,74	190.378	11,71%	12,70	14,09	1.435.114	88,29%	17,92	-2,42
JUNIO	1.582.127	-2,67	-4,45	178.278	11,27%	-6,36	16,92	1.403.849	88,73%	-2,18	-6,61
JULIO	1.754.918	10,92	5,03	180.841	10,30%	1,44	7,46	1.574.077	89,70%	12,13	4,76
AGOSTO	1.287.035	-26,66	-2,71	127.583	9,91%	-29,45	-8,87	1.159.452	90,09%	-26,34	-1,98
SEPTIEMBRE	1.595.921	24,00	-4,71	192.289	12,05%	50,72	-4,19	1.403.632	87,95%	21,06	-4,78
OCTUBRE	1.911.389	19,77	5,07	233.084	12,19%	21,22	-2,75	1.678.305	87,81%	19,57	6,25
NOVIEMBRE	1.592.018	-16,71	-4,12	190.015	11,94%	-18,48	-18,06	1.402.003	88,06%	-16,46	-1,86
DICIEMBRE	1.261.319	-20,77	-9,01	134.511	10,66%	-29,21	-42,79	1.126.808	89,34%	-19,63	-2,12
<b>AÑO 2008</b>											
ENERO	1.581.360	25,37	-4,34	196.763	12,44%	46,28	-22,97	1.384.597	87,56%	22,88	-0,94
FEBRERO	1.427.302	-9,74	1,35	186.135	13,04%	-5,40	5,83	1.241.167	86,96%	-10,36	0,71
MARZO	1.285.644	-9,92	-17,82	168.133	13,08%	-9,67	-12,96	1.117.511	86,92%	-9,96	-18,51
ABRIL	1.459.666	13,54	5,32	189.283	12,97%	12,58	12,05	1.270.383	87,03%	13,68	4,38
MAYO	1.384.915	-5,12	-14,80	164.464	11,88%	-13,11	-13,61	1.220.451	88,12%	-3,93	-14,96
JUNIO	1.419.348	2,49	-10,29	153.986	10,85%	-6,37	-13,63	1.265.362	89,15%	3,68	-9,86
JULIO	1.626.466	14,59	-7,32	160.363	9,86%	4,14	-11,32	1.466.103	90,14%	15,86	-6,86
AGOSTO	1.049.939	-35,45	-18,42	97.584	9,29%	-39,15	-23,51	952.355	90,71%	-35,04	-17,86
SEPTIEMBRE	1.501.595	43,02	-5,91	173.481	11,55%	77,78	-9,78	1.328.114	88,45%	39,46	-5,38
OCTUBRE	1.584.811	5,54	-17,09	180.229	11,37%	3,89	-22,68	1.404.582	88,63%	5,76	-16,31
NOVIEMBRE	1.162.614	-26,64	-26,97	129.123	11,11%	-28,36	-32,05	1.033.491	88,89%	-26,42	-26,28
DICIEMBRE	1.117.577	-3,87	-11,40	103.061	9,22%	-20,18	-23,38	1.014.516	90,78%	-1,84	-9,97
<b>AÑO 2009</b>											
ENERO	1.125.773	0,73	-28,81	119.201	10,59%	15,66	-39,42	1.006.572	89,41%	-0,78	-27,30
FEBRERO	1.016.678	-9,69	-28,77	115.683	11,38%	-2,95	-37,85	900.995	88,62%	-10,49	-27,41
MARZO	1.061.112	4,37	-17,46	121.228	11,42%	4,79	-27,90	939.884	88,58%	4,32	-15,89
ABRIL	1.031.420	-2,80	-29,34	111.474	10,81%	-8,05	-41,11	919.946	89,19%	-2,12	-27,59
MAYO	1.110.014	7,62	-19,85	109.097	9,83%	-2,13	-33,67	1.000.917	90,17%	8,80	-17,99
JUNIO	1.274.698	14,84	-10,19	107.735	8,45%	-1,25	-30,04	1.166.963	91,55%	16,59	-7,78
JULIO	1.403.023	10,07	-13,74	111.143	7,92%	3,16	-30,69	1.291.880	92,08%	10,70	-11,88
AGOSTO	944.823	-32,66	-10,01	68.735	7,27%	-38,16	-29,56	876.088	92,73%	-32,19	-8,01
SEPTIEMBRE	1.354.836	43,40	-9,77	128.374	9,48%	86,77	-26,00	1.226.462	90,52%	39,99	-7,65
OCTUBRE	1.357.868	0,22	-14,32	126.497	9,32%	-1,46	-29,81	1.231.371	90,68%	0,40	-12,33
NOVIEMBRE	1.204.027	-11,33	3,56	107.420	8,92%	-15,08	-16,81	1.096.607	91,08%	-10,94	6,11
DICIEMBRE	1.137.565	-5,52	1,79	85.827	7,54%	-20,10	-16,72	1.051.738	92,46%	-4,09	3,67
<b>AÑO 2010</b>											
ENERO	1.050.233	-7,68	-6,71	94.595	9,01%	10,22	-20,64	955.638	90,99%	-9,14	-5,06
FEBRERO	1.028.222	-2,10	1,14	101.211	9,84%	6,99	-12,51	927.011	90,16%	-3,00	2,89
MARZO	1.189.327	15,67	12,08	117.934	9,92%	16,52	-2,72	1.071.393	90,08%	15,58	13,99
ABRIL	1.078.509	-9,32	4,57	102.973	9,55%	-12,69	-7,63	975.536	90,45%	-8,95	6,04
MAYO	1.182.100	9,61	6,49	108.264	9,16%	5,14	-0,76	1.073.836	90,84%	10,08	7,29
JUNIO	1.297.611	9,77	1,80	98.754	7,61%	-8,78	-8,34	1.198.857	92,39%	11,64	2,73
JULIO	1.397.265	7,68	-0,41	95.823	6,86%	-2,97	-13,78	1.301.442	93,14%	8,56	0,74
AGOSTO	1.010.216	-27,70	6,92	66.846	6,62%	-30,24	-2,75	943.370	93,38%	-27,51	7,68
SEPTIEMBRE	1.390.283	37,62	2,62	122.090	8,78%	82,64	-4,90	1.268.193	91,22%	34,43	3,40
OCTUBRE	1.346.087	-3,18	-0,87	118.422	8,80%	-3,00	-6,38	1.227.665	91,20%	-3,20	-0,30
NOVIEMBRE	1.257.479	-6,58	4,44	108.131	8,60%	-8,69	0,66	1.149.348	91,40%	-6,38	4,81
DICIEMBRE	1.189.818	-5,38	4,59	93.171	7,83%	-13,84	8,56	1.096.647	92,17%	-4,59	4,27

DICIEMBRE 2010

**PERSONAS CONTRATADAS SEGÚN SEXO POR TIPO DE CONTRATO**

	AMBOS SEXOS			HOMBRES			MUJERES		
	CONTRATOS	PERSONAS	MEDIA	CONTRATOS	PERSONAS	MEDIA	CONTRATOS	PERSONAS	MEDIA
TOTAL CONTRATOS	1.189.818	912.130	1,30	645.330	496.221	1,30	544.488	415.909	1,31
INDEFINIDOS	93.171	92.458	1,01	50.688	50.264	1,01	42.483	42.194	1,01
TEMPORALES	1.096.647	822.141	1,33	594.642	447.260	1,33	502.005	374.881	1,34
OBRA O SERVICIO	449.147	363.144	1,24	287.945	231.388	1,24	161.202	131.756	1,22
EVENTUAL CC PRODUCCION	495.884	380.333	1,30	260.442	196.088	1,33	235.442	184.245	1,28
INTERINIDAD	131.212	89.474	1,47	34.957	24.854	1,41	96.255	64.620	1,49
TEMPORAL PERS. CON DISCAPACIDAD	1.051	1.021	1,03	632	617	1,02	419	404	1,04
RELEVO	1.683	1.671	1,01	1.082	1.076	1,01	601	595	1,01
JUBILACION PARCIAL	2.689	2.624	1,02	2.177	2.135	1,02	512	489	1,05
SUSTITUCION POR JUBILACION 64 AÑOS	165	163	1,01	101	99	1,02	64	64	1,00
PRACTICAS	2.849	2.839	1,00	1.345	1.342	1,00	1.504	1.497	1,00
FORMACION	6.728	6.714	1,00	3.127	3.121	1,00	3.601	3.593	1,00
OTROS CONTRATOS	5.239	3.797	1,38	2.834	2.020	1,40	2.405	1.777	1,35

DICIEMBRE 2010

## CONTRATOS POR CC.AA. Y PROVINCIAS

PROVINCIA AUTONOMÍA	TOTAL	VARIACIÓN			
		MENSUAL		ANUAL	
		ABSOLUTA	RELATIVA	ABSOLUTA	RELATIVA
ALMERÍA	17.747	-4.372	-19,77	1.744	10,90
CÁDIZ	30.666	-2.916	-8,68	716	2,39
CÓRDOBA	51.578	9.764	23,35	2.656	5,43
GRANADA	33.467	3.279	10,86	2.106	6,72
HUELVA	18.520	-3.462	-15,75	1.335	7,77
JAÉN	107.989	72.475	204,07	14.848	15,94
MÁLAGA	39.443	-4.735	-10,72	-862	-2,14
SEVILLA	64.398	-10.614	-14,15	1.772	2,83
ANDALUCÍA	363.808	59.419	19,52	24.315	7,16
HUESCA	4.814	392	8,86	119	2,53
TERUEL	2.193	-370	-14,44	262	13,57
ZARAGOZA	19.912	-4.981	-20,01	559	2,89
ARAGÓN	26.919	-4.959	-15,56	940	3,62
ASTURIAS	20.349	-1.876	-8,44	431	2,16
ILLES BALEARS	16.824	-4.823	-22,28	928	5,84
LAS PALMAS	24.775	-3.757	-13,17	2.865	13,08
STA. CRUZ DE TENERIFE	22.066	-1.827	-7,65	278	1,28
CANARIAS	46.841	-5.584	-10,65	3.143	7,19
CANTABRIA	11.443	-1.162	-9,22	166	1,47
ALBACETE	8.445	-768	-8,34	-50	-0,59
CIUDAD REAL	11.298	650	6,10	2.185	23,98
CUENCA	2.937	-1.135	-27,87	64	2,23
GUADALAJARA	5.929	-659	-10,00	-158	-2,60
TOLEDO	11.077	-1.761	-13,72	49	0,44
CASTILLA LA MANCHA	39.686	-3.673	-8,47	2.090	5,56
ÁVILA	2.447	-659	-21,22	-4	-0,16
BURGOS	7.523	-549	-6,80	204	2,79
LEÓN	6.831	-1.238	-15,34	-27	-0,39
PALENCIA	3.927	-129	-3,18	907	30,03
SALAMANCA	5.723	-2.453	-30,00	253	4,63
SEGOVIA	3.317	-1.048	-24,01	708	27,14
SORIA	1.502	-195	-11,49	23	1,56
VALLADOLID	11.560	-1.904	-14,14	81	0,71
ZAMORA	2.979	-506	-14,52	93	3,22
CASTILLA Y LEÓN	45.809	-8.681	-15,93	2.238	5,14
BARCELONA	128.895	-18.850	-12,76	-263	-0,20
GIRONA	12.183	-1.182	-8,84	226	1,89
LLEIDA	9.119	-219	-2,35	435	5,01
TARRAGONA	16.628	-2.950	-15,07	975	6,23
CATALUÑA	166.825	-23.201	-12,21	1.373	0,83
ALICANTE-ALACANT	28.774	-6.296	-17,95	1.055	3,81
CASTELLÓN-CASTELLÓ	12.822	-4.748	-27,02	1.326	11,53
VALENCIA-VALÈNCIA	63.751	-13.342	-17,31	1.776	2,87
COM. VALENCIANA	105.347	-24.386	-18,80	4.157	4,11
BADAJOS	23.264	-3.304	-12,44	2.576	12,45
CÁCERES	8.559	-3.410	-28,49	548	6,84
EXTREMADURA	31.823	-6.714	-17,42	3.124	10,89
A CORUÑA	21.912	-1.353	-5,82	1.663	8,21
LUGO	4.648	-413	-8,16	-71	-1,50
OURENSE	3.808	-500	-11,61	-204	-5,08
PONTEVEDRA	20.263	-1.723	-7,84	1.987	10,87
GALICIA	50.631	-3.989	-7,30	3.375	7,14
MADRID	135.739	-19.521	-12,57	-200	-0,15
MURCIA	41.654	-10.561	-20,23	3.302	8,61
NAVARRA	16.414	-2.008	-10,90	28	0,17
ÁLAVA	8.834	-2.641	-23,02	190	2,20
GUIPÚZCOA	16.673	-1.237	-6,91	299	1,83
VIZCAYA	33.042	-328	-0,98	479	1,47
PAÍS VASCO	58.549	-4.206	-6,70	968	1,68
LA RIOJA	6.856	-1.691	-19,78	1.020	17,48
CEUTA	1.910	-366	-16,08	-249	-11,53
MELILLA	1.741	393	29,15	852	95,84
EXTRANJERO	650	-72	-9,97	252	63,32
<b>TOTAL</b>	<b>1.189.818</b>	<b>-67.661</b>	<b>-5,38</b>	<b>52.253</b>	<b>4,59</b>



DICIEMBRE 2010

## CONTRATOS INDEFINIDOS POR CC.AA. Y PROVINCIAS \*

PROVINCIA AUTONOMÍA	TOTAL	VARIACIÓN			
		MENSUAL		ANUAL	
		ABSOLUTA	RELATIVA	ABSOLUTA	RELATIVA
ALMERÍA	854	-181	-17,49	26	3,14
CÁDIZ	1.798	244	15,70	490	37,46
CÓRDOBA	1.014	9	0,90	77	8,22
GRANADA	1.116	-126	-10,14	106	10,50
HUELVA	496	-77	-13,44	-66	-11,74
JAÉN	852	-1	-0,12	-121	-12,44
MÁLAGA	2.182	-860	-28,27	-111	-4,84
SEVILLA	3.756	491	15,04	942	33,48
ANDALUCÍA	12.068	-501	-3,99	1.343	12,52
HUESCA	505	60	13,48	-39	-7,17
TERUEL	215	23	11,98	26	13,76
ZARAGOZA	2.031	-12	-0,59	323	18,91
ARAGÓN	2.751	71	2,65	310	12,70
ASTURIAS	1.891	-62	-3,17	18	0,96
ILLES BALEARS	2.185	-160	-6,82	222	11,31
LAS PALMAS	2.394	-645	-21,22	313	15,04
STA. CRUZ DE TENERIFE	1.902	-446	-18,99	99	5,49
CANARIAS	4.296	-1.091	-20,25	412	10,61
CANTABRIA	806	-319	-28,36	-83	-9,34
ALBACETE	693	-6	-0,86	159	29,78
CIUDAD REAL	766	47	6,54	210	37,77
CUENCA	366	-12	-3,17	21	6,09
GUADALAJARA	440	-40	-8,33	34	8,37
TOLEDO	922	-213	-18,77	-61	-6,21
CASTILLA LA MANCHA	3.187	-224	-6,57	363	12,85
ÁVILA	182	-42	-18,75	-24	-11,65
BURGOS	644	-184	-22,22	-40	-5,85
LEÓN	828	-58	-6,55	78	10,40
PALENCIA	258	-17	-6,18	35	15,70
SALAMANCA	650	-176	-21,31	24	3,83
SEGOVIA	250	-170	-40,48	14	5,93
SORIA	146	-38	-20,65	-14	-8,75
VALLADOLID	926	-192	-17,17	94	11,30
ZAMORA	338	-72	-17,56	76	29,01
CASTILLA Y LEÓN	4.222	-949	-18,35	243	6,11
BARCELONA	14.313	-3.209	-18,31	571	4,16
GIRONA	1.770	-41	-2,26	91	5,42
LLEIDA	1.026	18	1,79	-210	-16,99
TARRAGONA	1.477	-201	-11,98	36	2,50
CATALUÑA	18.586	-3.433	-15,59	488	2,70
ALICANTE-ALACANT	3.015	-613	-16,90	431	16,68
CASTELLÓN-CASTELLÓ	1.001	-840	-45,63	211	26,71
VALENCIA-VALÈNCIA	4.232	-1.591	-27,32	-135	-3,09
COM. VALENCIANA	8.248	-3.044	-26,96	507	6,55
BADAJOS	841	-198	-19,06	-66	-7,28
CÁCERES	599	-14	-2,28	201	50,50
EXTREMADURA	1.440	-212	-12,83	135	10,34
A CORUÑA	1.966	-87	-4,24	364	22,72
LUGO	617	-46	-6,94	-13	-2,06
OURENSE	343	-109	-24,12	-109	-24,12
PONTEVEDRA	1.667	108	6,93	323	24,03
GALICIA	4.593	-134	-2,83	565	14,03
MADRID	19.905	-3.119	-13,55	1.886	10,47
MURCIA	3.116	-1.268	-28,92	-14	-0,45
NAVARRA	1.105	-346	-23,85	164	17,43
ÁLAVA	576	-105	-15,42	70	13,83
GUIPÚZCOA	1.145	-56	-4,66	202	21,42
VIZCAYA	2.184	90	4,30	323	17,36
PAÍS VASCO	3.905	-71	-1,79	595	17,98
LA RIOJA	584	-102	-14,87	116	24,79
CEUTA	168	20	13,51	83	97,65
MELILLA	96	-16	-14,29	18	23,08
EXTRANJERO	19	0	0,00	-27	-58,70
<b>TOTAL</b>	<b>93.171</b>	<b>-14.960</b>	<b>-13,84</b>	<b>7.344</b>	<b>8,56</b>

(\*) Incluye contratos convertidos en indefinidos

DICIEMBRE 2010

## CONTRATOS TEMPORALES POR CC.AA. Y PROVINCIAS

PROVINCIA AUTONOMÍA	TOTAL	VARIACIÓN			
		MENSUAL		ANUAL	
		ABSOLUTA	RELATIVA	ABSOLUTA	RELATIVA
ALMERÍA	16.893	-4.191	-19,88	1.718	11,32
CÁDIZ	28.868	-3.160	-9,87	226	0,79
CÓRDOBA	50.564	9.755	23,90	2.579	5,37
GRANADA	32.351	3.405	11,76	2.000	6,59
HUELVA	18.024	-3.385	-15,81	1.401	8,43
JAÉN	107.137	72.476	209,10	14.969	16,24
MÁLAGA	37.261	-3.875	-9,42	-751	-1,98
SEVILLA	60.642	-11.105	-15,48	830	1,39
ANDALUCÍA	351.740	59.920	20,53	22.972	6,99
HUESCA	4.309	332	8,35	158	3,81
TERUEL	1.978	-393	-16,58	236	13,55
ZARAGOZA	17.881	-4.969	-21,75	236	1,34
ARAGÓN	24.168	-5.030	-17,23	630	2,68
ASTURIAS	18.458	-1.814	-8,95	413	2,29
ILLES BALEARS	14.639	-4.663	-24,16	706	5,07
LAS PALMAS	22.381	-3.112	-12,21	2.552	12,87
STA. CRUZ DE TENERIFE	20.164	-1.381	-6,41	179	0,90
CANARIAS	42.545	-4.493	-9,55	2.731	6,86
CANTABRIA	10.637	-843	-7,34	249	2,40
ALBACETE	7.752	-762	-8,95	-209	-2,63
CIUDAD REAL	10.532	603	6,07	1.975	23,08
CUENCA	2.571	-1.123	-30,40	43	1,70
GUADALAJARA	5.489	-619	-10,13	-192	-3,38
TOLEDO	10.155	-1.548	-13,23	110	1,10
CASTILLA LA MANCHA	36.499	-3.449	-8,63	1.727	4,97
ÁVILA	2.265	-617	-21,41	20	0,89
BURGOS	6.879	-365	-5,04	244	3,68
LEÓN	6.003	-1.180	-16,43	-105	-1,72
PALENCIA	3.669	-112	-2,96	872	31,18
SALAMANCA	5.073	-2.277	-30,98	229	4,73
SEGOVIA	3.067	-878	-22,26	694	29,25
SORIA	1.356	-157	-10,38	37	2,81
VALLADOLID	10.634	-1.712	-13,87	-13	-0,12
ZAMORA	2.641	-434	-14,11	17	0,65
CASTILLA Y LEÓN	41.587	-7.732	-15,68	1.995	5,04
BARCELONA	114.582	-15.641	-12,01	-834	-0,72
GIRONA	10.413	-1.141	-9,88	135	1,31
LLEIDA	8.093	-237	-2,85	645	8,66
TARRAGONA	15.151	-2.749	-15,36	939	6,61
CATALUÑA	148.239	-19.768	-11,77	885	0,60
ALICANTE-ALACANT	25.759	-5.683	-18,07	624	2,48
CASTELLÓN-CASTELLÓ	11.821	-3.908	-24,85	1.115	10,41
VALENCIA-VALÈNCIA	59.519	-11.751	-16,49	1.911	3,32
COM. VALENCIANA	97.099	-21.342	-18,02	3.650	3,91
BADAJOS	22.423	-3.106	-12,17	2.642	13,36
CÁCERES	7.960	-3.396	-29,90	347	4,56
EXTREMADURA	30.383	-6.502	-17,63	2.989	10,91
A CORUÑA	19.946	-1.266	-5,97	1.299	6,97
LUGO	4.031	-367	-8,34	-58	-1,42
OURENSE	3.465	-391	-10,14	-95	-2,67
PONTEVEDRA	18.596	-1.831	-8,96	1.664	9,83
GALICIA	46.038	-3.855	-7,73	2.810	6,50
MADRID	115.834	-16.402	-12,40	-2.086	-1,77
MURCIA	38.538	-9.293	-19,43	3.316	9,41
NAVARRA	15.309	-1.662	-9,79	-136	-0,88
ÁLAVA	8.258	-2.536	-23,49	120	1,47
GUIPÚZCOA	15.528	-1.181	-7,07	97	0,63
VIZCAYA	30.858	-418	-1,34	156	0,51
PAÍS VASCO	54.644	-4.135	-7,03	373	0,69
LA RIOJA	6.272	-1.589	-20,21	904	16,84
CEUTA	1.742	-386	-18,14	-332	-16,01
MELILLA	1.645	409	33,09	834	102,84
EXTRANJERO	631	-72	-10,24	279	79,26
<b>TOTAL</b>	<b>1.096.647</b>	<b>-52.701</b>	<b>-4,59</b>	<b>44.909</b>	<b>4,27</b>

DICIEMBRE 2010

## CONTRATOS POR CC.AA. Y PROVINCIAS. DATOS ACUMULADOS

PROVINCIA AUTONOMÍA	TOTAL	INDEFINIDOS *	% S / TOTAL	TEMPORALES	% S / TOTAL
ALMERÍA	227.327	12.464	5,48	214.863	94,52
CÁDIZ	421.685	19.392	4,60	402.293	95,40
CÓRDOBA	436.908	11.216	2,57	425.692	97,43
GRANADA	352.946	13.928	3,95	339.018	96,05
HUELVA	302.452	7.669	2,54	294.783	97,46
JAÉN	499.410	9.220	1,85	490.190	98,15
MÁLAGA	526.532	33.797	6,42	492.735	93,58
SEVILLA	797.406	37.271	4,67	760.135	95,33
<b>ANDALUCÍA</b>	<b>3.564.666</b>	<b>144.957</b>	<b>4,07</b>	<b>3.419.709</b>	<b>95,93</b>
HUESCA	62.325	5.755	9,23	56.570	90,77
TERUEL	32.124	2.987	9,30	29.137	90,70
ZARAGOZA	293.316	25.232	8,60	268.084	91,40
<b>ARAGÓN</b>	<b>387.765</b>	<b>33.974</b>	<b>8,76</b>	<b>353.791</b>	<b>91,24</b>
<b>ASTURIAS</b>	<b>270.887</b>	<b>22.394</b>	<b>8,27</b>	<b>248.493</b>	<b>91,73</b>
<b>ILLES BALEARS</b>	<b>306.898</b>	<b>34.591</b>	<b>11,27</b>	<b>272.307</b>	<b>88,73</b>
LAS PALMAS	294.765	30.012	10,18	264.753	89,82
STA. CRUZ DE TENERIFE	254.717	25.192	9,89	229.525	90,11
<b>CANARIAS</b>	<b>549.482</b>	<b>55.204</b>	<b>10,05</b>	<b>494.278</b>	<b>89,95</b>
<b>CANTABRIA</b>	<b>154.453</b>	<b>12.051</b>	<b>7,80</b>	<b>142.402</b>	<b>92,20</b>
ALBACETE	125.953	8.450	6,71	117.503	93,29
CIUDAD REAL	159.843	8.848	5,54	150.995	94,46
CUENCA	64.385	4.822	7,49	59.563	92,51
GUADALAJARA	82.160	5.677	6,91	76.483	93,09
TOLEDO	163.156	13.626	8,35	149.530	91,65
<b>CASTILLA LA MANCHA</b>	<b>595.497</b>	<b>41.423</b>	<b>6,96</b>	<b>554.074</b>	<b>93,04</b>
ÁVILA	36.703	2.837	7,73	33.866	92,27
BURGOS	108.802	9.844	9,05	98.958	90,95
LEÓN	102.269	10.882	10,64	91.387	89,36
PALENCIA	48.194	3.331	6,91	44.863	93,09
SALAMANCA	81.735	7.913	9,68	73.822	90,32
SEGOVIA	46.360	5.362	11,57	40.998	88,43
SORIA	24.410	2.180	8,93	22.230	91,07
VALLADOLID	159.443	12.666	7,94	146.777	92,06
ZAMORA	43.865	3.832	8,74	40.033	91,26
<b>CASTILLA Y LEÓN</b>	<b>651.781</b>	<b>58.847</b>	<b>9,03</b>	<b>592.934</b>	<b>90,97</b>
BARCELONA	1.636.110	196.993	12,04	1.439.117	87,96
GIRONA	188.797	26.420	13,99	162.377	86,01
LLEIDA	129.756	12.834	9,89	116.922	90,11
TARRAGONA	219.762	23.465	10,68	196.297	89,32
<b>CATALUÑA</b>	<b>2.174.425</b>	<b>259.712</b>	<b>11,94</b>	<b>1.914.713</b>	<b>88,06</b>
ALICANTE-ALACANT	402.869	40.779	10,12	362.090	89,88
CASTELLÓN-CASTELLÓ	153.371	14.423	9,40	138.948	90,60
VALENCIA-VALENCIA	749.934	62.546	8,34	687.388	91,66
<b>COM. VALENCIANA</b>	<b>1.306.174</b>	<b>117.748</b>	<b>9,01</b>	<b>1.188.426</b>	<b>90,99</b>
BADAJOS	314.356	11.248	3,58	303.108	96,42
CÁCERES	128.556	6.771	5,27	121.785	94,73
<b>EXTREMADURA</b>	<b>442.912</b>	<b>18.019</b>	<b>4,07</b>	<b>424.893</b>	<b>95,93</b>
A CORUÑA	289.341	25.194	8,71	264.147	91,29
LUGO	63.355	8.450	13,34	54.905	86,66
OURENSE	56.803	5.673	9,99	51.130	90,01
PONTEVEDRA	271.125	20.695	7,63	250.430	92,37
<b>GALICIA</b>	<b>680.624</b>	<b>60.012</b>	<b>8,82</b>	<b>620.612</b>	<b>91,18</b>
<b>MADRID</b>	<b>1.714.722</b>	<b>251.906</b>	<b>14,69</b>	<b>1.462.816</b>	<b>85,31</b>
<b>MURCIA</b>	<b>542.525</b>	<b>42.064</b>	<b>7,75</b>	<b>500.461</b>	<b>92,25</b>
<b>NAVARRA</b>	<b>214.609</b>	<b>15.450</b>	<b>7,20</b>	<b>199.159</b>	<b>92,80</b>
ÁLAVA	121.240	8.236	6,79	113.004	93,21
GUIPÚZCOA	207.827	15.318	7,37	192.509	92,63
VIZCAYA	380.912	25.410	6,67	355.502	93,33
<b>PAÍS VASCO</b>	<b>709.979</b>	<b>48.964</b>	<b>6,90</b>	<b>661.015</b>	<b>93,10</b>
<b>LA RIOJA</b>	<b>102.564</b>	<b>7.622</b>	<b>7,43</b>	<b>94.942</b>	<b>92,57</b>
<b>CEUTA</b>	<b>20.503</b>	<b>1.667</b>	<b>8,13</b>	<b>18.836</b>	<b>91,87</b>
<b>MELILLA</b>	<b>17.019</b>	<b>1.329</b>	<b>7,81</b>	<b>15.690</b>	<b>92,19</b>
<b>EXTRANJERO</b>	<b>9.665</b>	<b>280</b>	<b>2,90</b>	<b>9.385</b>	<b>97,10</b>
<b>TOTAL</b>	<b>14.417.150</b>	<b>1.228.214</b>	<b>8,52</b>	<b>13.188.936</b>	<b>91,48</b>

(\*) Incluye contratos convertidos en indefinidos



**PRESTACIONES**



El número de solicitudes de prestaciones a nivel nacional registradas en el mes de noviembre de 2010 ascendió a 978.933, lo que representa un 11,7% menos que el mismo mes del año anterior.

Las altas tramitadas han sido 912.467 lo que supone una disminución del 9,7% sobre el mes de noviembre de 2009.

El plazo medio de reconocimiento del mes de noviembre de 2010 ha sido de 3 días, dos días menos que el mismo mes del año anterior.

Los beneficiarios existentes a final del mes fueron 2.994.245 con un incremento respecto al mismo mes del año anterior del 1,8%.

La cobertura del sistema de protección por desempleo durante el mes de noviembre de 2010 ha sido del 76,70%, el valor que tuvo el indicador en noviembre de 2009 fue de 78,68 (1).

Los gastos totales de noviembre de 2010 ascendieron a 2.628 millones de euros, lo que supone un -4,1% respecto al mismo mes del año anterior.

El gasto medio mensual por beneficiario, sin incluir el subsidio agrario de Andalucía y Extremadura, en el mes de noviembre de 2010 ha sido de 902,41 €, lo que supone una disminución sobre el mismo mes del año anterior de 58,95€ (-6,1%).

La cuantía media bruta de la prestación contributiva percibida por beneficiario durante el mes de noviembre de 2010 ha sido de 849,52 euros, lo que supone un aumento de 12,10 euros sobre el mismo mes del año anterior (1,4%).

El número de beneficiarios extranjeros del mes de noviembre de 2010 fue de 441.658 lo que representa un 2,9% más que el mismo mes del año anterior. Este incremento es superior en los beneficiarios procedentes de países comunitarios (9,1%) que en los no comunitarios (0,5%).

En relación con el total de beneficiarios de prestaciones por desempleo, los beneficiarios extranjeros representan el 14,75%.

Los beneficiarios de prestaciones extranjeros suponen, por otro lado, el 72,84% del total de demandantes de empleo extranjeros.

Por último, el gasto de las prestaciones de los beneficiarios extranjeros ha sido de 304,1 millones de euros (un -6,2% menos que en noviembre de 2009) que en relación con el gasto total de las prestaciones por desempleo supone el 11,6%.

(1) Nuevo indicador de cobertura que responde a la siguiente fórmula:

$$\frac{\text{Total de beneficiarios de prestaciones}}{\text{Paro Reg. SISPE con experiencia laboral} + \text{Benef. de subsidio de eventuales agrarios}}$$





NOVIEMBRE 2010

**SÍNTESIS DE DATOS NACIONALES DE PRESTACIONES POR DESEMPLEO**

	2008	2009	INCREMENTO 2009 S/ 2008 (%)	2010	INCREMENTO 2010 S/ 2009 (%)
<b>SOLICITUDES</b>	<b>609.911</b>	<b>1.108.976</b>	<b>81,8</b>	<b>978.933</b>	<b>-11,7</b>
Prestación Contributiva	431.490	676.785	56,8	552.464	-18,4
Subsidio	138.373	390.869	182,5	375.392	-4,0
Renta Activa de Inserción	14.150	17.082	20,7	27.095	58,6
Subsidio Eventuales Agrarios	25.898	24.240	-6,4	23.982	-1,1
<b>ALTAS</b>	<b>658.170</b>	<b>1.010.214</b>	<b>53,5</b>	<b>912.467</b>	<b>-9,7</b>
Prestación Contributiva	490.052	664.997	35,7	541.672	-18,5
Subsidio	139.088	317.741	128,4	334.043	5,1
Renta Activa de Inserción	12.512	14.376	14,9	22.141	54,0
Subsidio Eventuales Agrarios	16.518	13.100	-20,7	14.611	11,5
<b>PLAZO DE RECONOCIMIENTO</b>	<b>8</b>	<b>5</b>	<b>-37,5</b>	<b>3</b>	<b>-40,0</b>
<b>BENEFICIARIOS</b>	<b>2.209.395</b>	<b>2.939.911</b>	<b>33,1</b>	<b>2.994.245</b>	<b>1,8</b>
Prestación Contributiva	1.408.619	1.614.396	14,6	1.389.491	-13,9
Subsidio	557.391	1.055.595	89,4	1.299.657	23,1
Renta Activa de Inserción	74.636	108.343	45,2	147.215	35,9
Subsidio Eventuales Agrarios	168.749	161.577	-4,3	157.882	-2,3
<b>COBERTURAS (*)</b>					
Bruta	76,40	78,68	3,0	76,70	-2,5
<b>CALIDAD</b>					
% de protección Prest. Contributiva	69,03	58,11	-15,8	48,99	-15,7
% de protección Prest. Asistenciales	30,97	41,89	35,3	51,01	21,8
<b>GASTOS (Miles de Euros)</b>	<b>2.197.735</b>	<b>2.740.136</b>	<b>24,7</b>	<b>2.628.230</b>	<b>-4,1</b>
Prestación Contributiva	1.806.526	2.130.511	17,9	1.850.359	-13,1
Subsidio	288.178	494.038	71,4	645.887	30,7
Renta Activa de Inserción	31.859	46.432	45,7	63.326	36,4
Subsidio Eventuales Agrarios	71.172	69.155	-2,8	68.658	-0,7
<b>GASTO MEDIO POR BENEFICIARIO, INCLUIDAS LAS COTIZACIONES A LA S. SOCIAL (euros/mes)</b>	<b>1.042,1</b>	<b>961,4</b>	<b>-7,7</b>	<b>902,4</b>	<b>-6,1</b>
<b>CUANTÍA MEDIA POR BENEFICIARIO PRESTACION CONTRIBUTIVA (euros/mes)</b>	<b>825,0</b>	<b>837,4</b>	<b>1,5</b>	<b>849,5</b>	<b>1,4</b>

Fuente: Datos provisionales del Servicio Público de Empleo Estatal

Notas:

Gastos contabilizados en el mes de diciembre y devengados en el mes de noviembre

Los gastos incluyen las cotizaciones a la Seguridad Social

Los gastos de subsidio por desempleo incluyen los de Renta Agraria

En los gastos medios por beneficiario no se incluyen los gastos del subsidio para trabajadores eventuales agrarios (REASS)

Las cuantías medias de prestación contributiva percibidas por beneficiario no incluyen las cotizaciones a la S. Social y corresponden a la cuantía bruta reconocida por mes (30 días de prestación).

La cuantía media de las prestaciones asistenciales (subsidijs, renta agraria y renta activa de inserción), es del 80% del IPREM= 426,00 euros (14,20€x 30 días)

Beneficiarios, altas y solicitudes del mes de noviembre.

En el % de protección no se incluyen los beneficiarios del subsidio REASS. En prestación asistencial se incluye la RAI.

(\*) Nuevo indicador de cobertura.

SÍNTESIS DE DATOS NACIONALES DE PRESTACIONES DE DESEMPLEO

SOLICITUDES

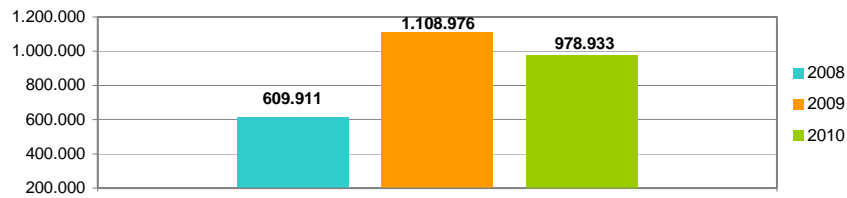

PLAZO DE RECONOCIMIENTO

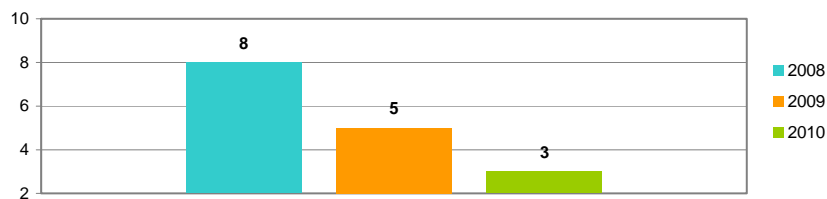

BENEFICIARIOS

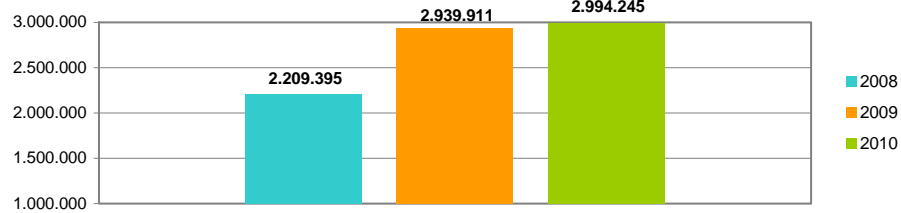

GASTOS

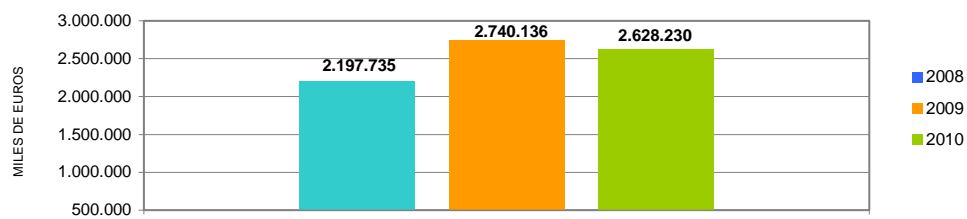

SOLICITUDES, ALTAS Y PLAZO DE RECONOCIMIENTO POR PROVINCIAS

Provincias	Solicitudes					Altas					Plazo de Reconocimiento (días)
	Prestación Contributiva	Subsidio	Renta Activa de Inserción	Subsidio Eventuales Agrarios	Total	Prestación Contributiva	Subsidio	Renta Activa de Inserción	Subsidio Eventuales Agrarios	Total	
Alava	13.935	1.236	30		15.201	13.902	1.096	17		15.015	3
Albacete	3.334	3.331	339		7.004	3.172	3.095	263		6.530	4
Alicante	16.410	17.593	2.045		36.048	14.938	14.368	1.655		30.961	8
Almería	4.915	8.158	589	592	14.254	4.518	6.910	497	319	12.244	3
Ávila	1.290	1.378	94		2.762	1.100	1.014	59		2.173	4
Badajoz	6.622	8.162	856	2.208	17.848	5.945	7.250	709	1.292	15.196	1
Illes Balears	25.454	20.165	347		45.966	24.742	18.609	264		43.615	3
Barcelona	63.378	36.093	1.680		101.151	62.164	29.905	1.158		93.227	1
Burgos	5.983	1.955	157		8.095	5.998	1.733	127		7.858	2
Cáceres	4.225	4.673	336	1.641	10.875	3.903	3.902	259	882	8.946	5
Cádiz	12.808	14.610	2.059	1.972	31.449	12.378	14.400	1.862	1.292	29.932	6
Castellón	10.003	6.100	270		16.373	10.264	5.578	166		16.008	13
Ciudad Real	5.019	4.898	297		10.214	4.847	4.423	250		9.520	2
Córdoba	7.168	8.309	739	3.573	19.789	6.549	7.823	675	2.193	17.240	4
A Coruña	9.151	5.682	554		15.387	9.270	5.246	431		14.947	1
Cuenca	1.319	1.428	96		2.843	1.305	1.321	75		2.701	2
Girona	8.813	6.665	197		15.675	8.691	6.073	135		14.899	4
Granada	7.051	9.666	868	2.267	19.852	6.622	8.744	747	1.503	17.616	2
Guadalajara	2.469	1.802	58		4.329	2.306	1.636	42		3.984	1
Guipuzcoa	20.382	2.327	145		22.854	20.601	2.147	107		22.855	4
Huelva	6.758	7.887	432	1.701	16.778	7.035	6.764	353	1.033	15.185	6
Huesca	1.923	1.164	49		3.136	1.821	933	41		2.795	1
Jaén	6.840	6.370	495	3.406	17.111	6.642	5.848	422	1.743	14.655	1
León	4.927	2.420	222		7.569	4.971	2.190	215		7.376	6
Lleida	4.018	2.892	109		7.019	3.880	2.634	83		6.597	4
La Rioja	5.024	1.988	113		7.125	4.969	1.860	80		6.909	5
Lugo	2.403	1.538	116		4.057	2.312	1.423	115		3.850	2
Madrid	53.466	31.286	1.479		86.231	51.651	24.971	1.100		77.722	4
Málaga	15.136	15.641	1.434	1.698	33.909	15.057	14.519	1.304	1.018	31.898	2
Murcia	31.760	18.288	1.234		51.282	30.269	15.942	946		47.157	7
Navarra	12.393	3.278	153		15.824	12.379	2.982	123		15.484	1
Ourense	1.966	1.588	178		3.732	1.926	1.455	160		3.541	1
Asturias	13.369	5.420	438		19.227	13.434	5.093	366		18.893	1
Palencia	1.600	889	92		2.581	1.567	787	72		2.426	1
Las Palmas	9.387	12.279	1.598		23.264	10.977	10.787	1.351		23.115	4
Pontevedra	10.581	7.319	569		18.469	10.298	6.750	488		17.536	2
Salamanca	2.666	2.037	243		4.946	2.496	1.852	202		4.550	2
S.C.Tenerife	7.843	10.855	1.040		19.738	7.865	9.543	833		18.241	6
Cantabria	7.388	3.093	242		10.723	7.326	2.960	217		10.503	4
Segovia	1.533	778	33		2.344	1.520	695	28		2.243	2
Sevilla	18.439	22.771	1.716	4.924	47.850	17.584	20.310	1.482	3.336	42.712	3
Soria	1.412	458	28		1.898	1.479	411	28		1.918	2
Tarragona	12.084	7.957	328		20.369	11.863	8.022	220		20.105	6
Teruel	1.286	775	24		2.085	1.176	663	17		1.856	3
Toledo	11.223	6.713	408		18.344	10.987	6.137	306		17.430	3
Valencia	35.628	19.834	1.520		56.982	36.281	19.401	1.259		56.941	9
Valladolid	8.775	2.872	317		11.964	8.679	2.439	236		11.354	1
Vizcaya	18.935	3.796	186		22.917	19.020	3.391	142		22.553	2
Zamora	1.218	1.020	98		2.336	1.133	942	86		2.161	1
Zaragoza	12.241	5.679	341		18.261	11.377	5.027	278		16.682	3
Ceuta	209	1.091	33		1.333	226	953	31		1.210	4
Melilla	304	1.185	71		1.560	257	1.086	59		1.402	8
<b>TOTAL</b>	<b>552.464</b>	<b>375.392</b>	<b>27.095</b>	<b>23.982</b>	<b>978.933</b>	<b>541.672</b>	<b>334.043</b>	<b>22.141</b>	<b>14.611</b>	<b>912.467</b>	<b>3</b>

Solicitudes, altas y plazo de reconocimiento del mes de noviembre.

PLAZO DE RECONOCIMIENTO



SOLICITUDES, ALTAS Y PLAZO DE RECONOCIMIENTO POR COMUNIDADES AUTÓNOMAS

Comunidades Autónomas	Solicitudes					Altas					Plazo de Reconocimiento (días)
	Prestación Contributiva	Subsidio	Renta Activa de Inserción	Subsidio Eventuales Agrarios	Total	Prestación Contributiva	Subsidio	Renta Activa de Inserción	Subsidio Eventuales Agrarios	Total	
Andalucía	79.115	93.412	8.332	20.133	200.992	76.385	85.318	7.342	12.437	181.482	3
Aragón	15.450	7.618	414		23.482	14.374	6.623	336		21.333	3
Asturias	13.369	5.420	438		19.227	13.434	5.093	366		18.893	1
Illes Balears	25.454	20.165	347		45.966	24.742	18.609	264		43.615	3
Canarias	17.230	23.134	2.638		43.002	18.842	20.330	2.184		41.356	5
Cantabria	7.388	3.093	242		10.723	7.326	2.960	217		10.503	4
Castilla- La Mancha	23.364	18.172	1.198		42.734	22.617	16.612	936		40.165	3
Castilla- León	29.404	13.807	1.284		44.495	28.943	12.063	1.053		42.059	3
Cataluña	88.293	53.607	2.314		144.214	86.598	46.634	1.596		134.828	2
C. Valenciana	62.041	43.527	3.835		109.403	61.483	39.347	3.080		103.910	9
Extremadura	10.847	12.835	1.192	3.849	28.723	9.848	11.152	968	2.174	24.142	2
Galicia	24.101	16.127	1.417		41.645	23.806	14.874	1.194		39.874	2
Madrid	53.466	31.286	1.479		86.231	51.651	24.971	1.100		77.722	4
Murcia	31.760	18.288	1.234		51.282	30.269	15.942	946		47.157	7
Navarra	12.393	3.278	153		15.824	12.379	2.982	123		15.484	1
País Vasco	53.252	7.359	361		60.972	53.523	6.634	266		60.423	3
La Rioja	5.024	1.988	113		7.125	4.969	1.860	80		6.909	5
Ceuta	209	1.091	33		1.333	226	953	31		1.210	4
Melilla	304	1.185	71		1.560	257	1.086	59		1.402	8
<b>TOTAL</b>	<b>552.464</b>	<b>375.392</b>	<b>27.095</b>	<b>23.982</b>	<b>978.933</b>	<b>541.672</b>	<b>334.043</b>	<b>22.141</b>	<b>14.611</b>	<b>912.467</b>	<b>3</b>

Notas informativas:

Solicitudes y altas del mes de noviembre.

El dato de solicitudes indica el número de expedientes de prestaciones recibidas.

El dato de altas indica el número de expedientes reconocidos, tanto inicialmente como por reanudación de las prestaciones, sin incluir las altas tras las prórrogas del subsidio y en el caso de RAI, indica el dato de participantes en el programa.

El plazo de reconocimiento indica el número de días que median entre la fecha de solicitud y la fecha de resolución.

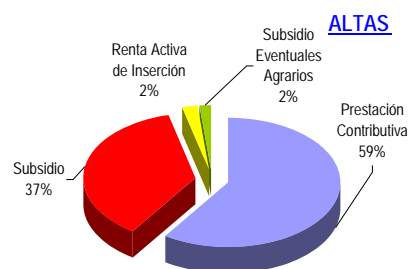
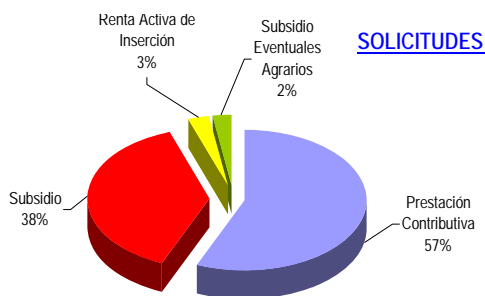

días

**PLAZO DE RECONOCIMIENTO**

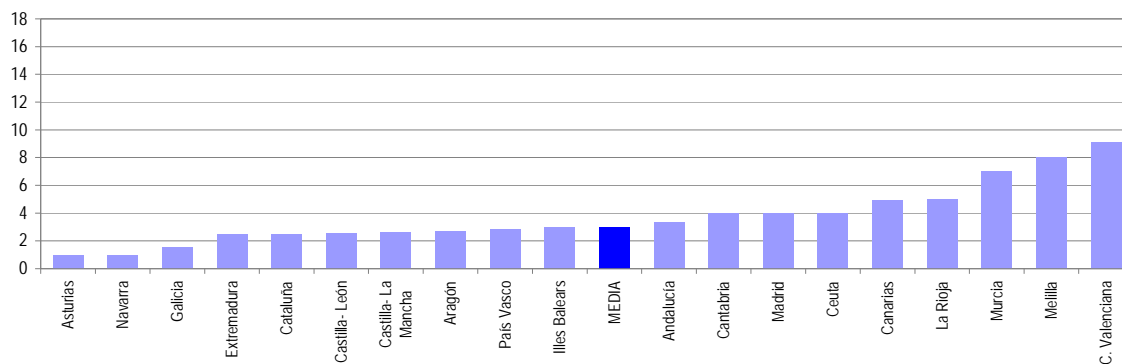

NOVIEMBRE 2010

## BENEFICIARIOS DE PRESTACIONES POR DESEMPLEO POR PROVINCIAS

Provincias	Beneficiarios				Total
	Prestación Contributiva	Subsidio	Renta Activa de Inserción	Subsidio Eventuales Agrarios (1)	
Álava	7.412	4.756	166		12.334
Albacete	11.365	13.811	1.776		26.952
Alicante	55.934	61.771	11.081		128.786
Almería	20.059	29.910	3.588	4.867	58.424
Ávila	4.343	4.145	432		8.920
Badajoz	20.150	30.426	5.209	12.849	68.634
Illes Balears	49.576	42.386	1.841		93.803
Barcelona	186.944	133.022	7.207		327.173
Burgos	9.778	6.681	652		17.111
Cáceres	11.831	13.953	1.628	7.525	34.937
Cádiz	35.117	53.202	12.936	11.505	112.760
Castellón	22.332	17.673	824		40.829
Ciudad Real	13.554	18.106	1.602		33.262
Córdoba	18.198	30.651	4.214	24.965	78.028
A Coruña	29.734	24.589	3.185		57.508
Cuenca	4.774	5.997	482		11.253
Girona	27.504	23.424	725		51.653
Granada	23.615	37.424	4.476	16.319	81.834
Guadalajara	8.112	6.431	281		14.824
Guipuzcoa	16.544	9.541	627		26.712
Huelva	16.964	24.149	2.510	11.222	54.845
Huesca	6.212	3.626	214		10.052
Jaén	14.483	24.955	3.289	20.924	63.651
León	13.011	10.135	1.097		24.243
Lleida	12.835	9.326	502		22.663
La Rioja	8.629	5.877	496		15.002
Lugo	7.687	6.470	758		14.915
Madrid	188.835	110.034	7.496		306.365
Málaga	51.537	62.656	9.263	11.478	134.934
Murcia	43.169	38.235	5.271		86.675
Navarra	16.833	11.604	641		29.078
Ourense	7.348	8.096	1.103		16.547
Asturias	27.341	25.443	2.342		55.126
Palencia	3.957	3.076	433		7.466
Las Palmas	34.995	48.937	9.720		93.652
Pontevedra	30.447	26.159	3.178		59.784
Salamanca	8.403	7.766	1.226		17.395
S.C.Tenerife	34.494	43.048	5.949		83.491
Cantabria	15.211	11.531	1.275		28.017
Segovia	3.738	2.267	148		6.153
Sevilla	51.588	77.221	10.966	36.228	176.003
Soria	2.064	1.428	115		3.607
Tarragona	28.163	24.949	1.503		54.615
Teruel	3.405	2.885	116		6.406
Toledo	22.338	22.666	1.605		46.609
Valencia	82.448	65.208	7.580		155.236
Valladolid	14.324	8.926	1.443		24.693
Vizcaya	27.138	15.229	913		43.280
Zamora	4.322	3.704	509		8.535
Zaragoza	28.577	19.859	1.688		50.124
Ceuta	1.032	3.415	336		4.783
Melilla	1.087	2.878	598		4.563
<b>TOTAL</b>	<b>1.389.491</b>	<b>1.299.657</b>	<b>147.215</b>	<b>157.882</b>	<b>2.994.245</b>

El dato de beneficiarios corresponde a los que están de alta el último día del mes de noviembre.

El dato de subsidio incluye también a los beneficiarios de la Renta Agraria en las CC. AA. De Andalucía y Extremadura.

(1) Datos provisionales

NOVIEMBRE 2010

**BENEFICIARIOS DE PRESTACIONES POR DESEMPLEO POR CC.AA.**

Comunidades Autónomas	Beneficiarios				Total
	Prestación Contributiva	Subsidio	Renta Activa de Inserción	Subsidio Eventuales Agrarios	
Andalucía	231.561	340.168	51.242	137.508	760.479
Aragón	38.194	26.370	2.018		66.582
Asturias	27.341	25.443	2.342		55.126
Illes Balears	49.576	42.386	1.841		93.803
Canarias	69.489	91.985	15.669		177.143
Cantabria	15.211	11.531	1.275		28.017
Castilla La Mancha	60.143	67.011	5.746		132.900
Castilla León	63.940	48.128	6.055		118.123
Cataluña	255.446	190.721	9.937		456.104
C. Valenciana	160.714	144.652	19.485		324.851
Extremadura	31.981	44.379	6.837	20.374	103.571
Galicia	75.216	65.314	8.224		148.754
Madrid	188.835	110.034	7.496		306.365
Murcia	43.169	38.235	5.271		86.675
Navarra	16.833	11.604	641		29.078
País Vasco	51.094	29.526	1.706		82.326
La Rioja	8.629	5.877	496		15.002
Ceuta	1.032	3.415	336		4.783
Melilla	1.087	2.878	598		4.563
<b>TOTAL</b>	<b>1.389.491</b>	<b>1.299.657</b>	<b>147.215</b>	<b>157.882</b>	<b>2.994.245</b>

El dato de beneficiarios corresponde a los que están de alta el último día del mes de noviembre

El dato de subsidio incluye también a los beneficiarios de la Renta Agraria de las CC. AA. De Andalucía y Extremadura.

(1) Datos provisionales

DISTRIBUCION DE BENEFICIARIOS

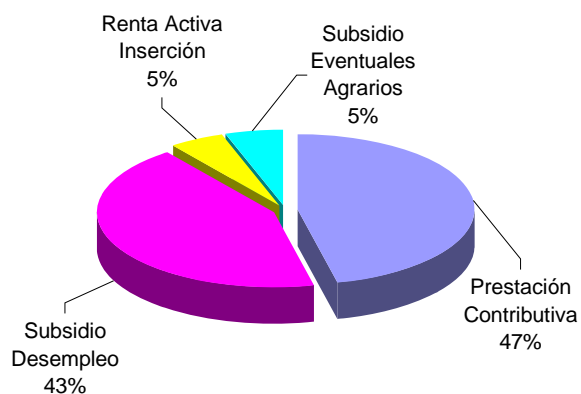

GASTOS DE PRESTACIONES POR DESEMPLEO POR PROVINCIAS

PROVINCIAS	Gastos de Prestaciones (miles de euros)					Cuantía media prestación contributiva percibida por beneficiario (euros/mes)
	Total	Prestación Contributiva	Subsidio Desempleo	Renta Activa Inserción	Subsidio Eventuales Agrarios	
Alava	14.668	12.041	2.555	72		934,2
Albacete	21.537	14.154	6.624	759		815,7
Alicante	105.376	68.933	31.702	4.741		795,7
Almería	42.145	24.115	14.229	1.563	2.238	794,1
Ávila	7.449	5.187	2.077	185		773,3
Badajoz	43.705	22.061	13.882	2.194	5.568	732,5
Illes Balears	84.939	62.993	21.147	799		882,6
Barcelona	345.358	275.064	67.222	3.072		928,6
Burgos	17.524	13.812	3.429	283		880,6
Cáceres	23.761	13.239	6.681	699	3.142	725,5
Cádiz	80.443	43.950	25.839	5.585	5.069	820,4
Castellon de la Plana	41.060	31.195	9.482	383		864,1
Ciudad Real	25.627	16.403	8.542	682		785,8
Córdoba	50.270	23.146	14.507	1.801	10.816	815,0
A Coruña	51.639	37.531	12.749	1.359		827,6
Cuenca	8.511	5.515	2.795	201		763,6
Girona	47.007	35.061	11.632	314		847,7
Granada	57.439	30.472	17.608	1.899	7.460	844,4
Guadalajara	14.192	10.987	3.077	128		868,7
Guipúzcoa	32.900	27.493	5.137	270		963,9
Huelva	39.476	21.561	11.742	1.107	5.066	831,6
Huesca	10.035	8.149	1.791	95		834,2
Jaén	41.180	19.193	11.654	1.405	8.928	815,4
León	23.073	17.235	5.376	462		865,4
Lleida	21.250	16.324	4.696	230		807,6
La Rioja	15.249	11.987	3.044	218		873,9
Lugo	12.753	9.175	3.256	322		782,3
Madrid	322.978	263.233	56.493	3.252		875,9
Málaga	101.065	62.296	29.615	3.935	5.219	812,1
Murcia	83.929	60.583	20.944	2.402		799,7
Navarra	31.718	25.720	5.722	276		947,3
Ourense	13.401	8.688	4.235	478		786,7
Asturias	50.940	36.940	13.010	990		861,1
Palencia	6.694	4.976	1.530	188		823,1
Las Palmas	69.512	41.753	23.612	4.147		788,1
Pontevedra	52.433	37.936	13.142	1.355		815,0
Salamanca	14.505	10.155	3.832	518		791,1
Sta.Cruz Tenerife	63.233	39.611	21.063	2.559		751,3
Cantabria	26.239	19.991	5.707	541		841,1
Segovia	5.813	4.588	1.164	61		795,9
Sevilla	121.633	65.625	36.155	4.701	15.152	814,7
Soria	3.450	2.708	692	50		818,9
Tarragona	51.333	38.155	12.541	637		868,4
Teruel	5.709	4.228	1.427	54		818,1
Toledo	40.149	28.290	11.159	700		804,2
Valencia	147.873	110.338	34.214	3.321		840,1
Valladolid	24.180	19.064	4.506	610		837,0
Vizcaya	50.082	41.500	8.181	401		935,6
Zamora	7.149	5.120	1.825	204		795,8
Zaragoza	49.622	39.134	9.762	726		871,8
Ceuta	3.156	1.390	1.622	144		864,8
Melilla	2.868	1.361	1.259	248		826,0
<b>TOTAL NACIONAL</b>	<b>2.628.230</b>	<b>1.850.359</b>	<b>645.887</b>	<b>63.326</b>	<b>68.658</b>	<b>849,5</b>

Fuente: Datos provisionales del Servicio Público de Empleo Estatal

Notas:

Gastos contabilizados en el mes de diciembre y devengados en el mes de noviembre.

Los gastos incluyen las cotizaciones a la Seguridad Social

Los gastos de subsidio por desempleo incluyen los de Renta Agraria

Las cuantías medias de prestación contributiva percibidas por beneficiario no incluyen las cotizaciones a la S. Social y corresponden a la cuantía bruta reconocida por mes (30 días de prestación)

La cuantía media de las prestaciones asistenciales (subsidijs, renta agraria y renta activa de inserción), es del 80% del IPREM= 426,00euros (14,20€ x 30 días)

CUANTÍA MEDIA PRESTACIÓN CONTRIBUTIVA POR BENEFICIARIO

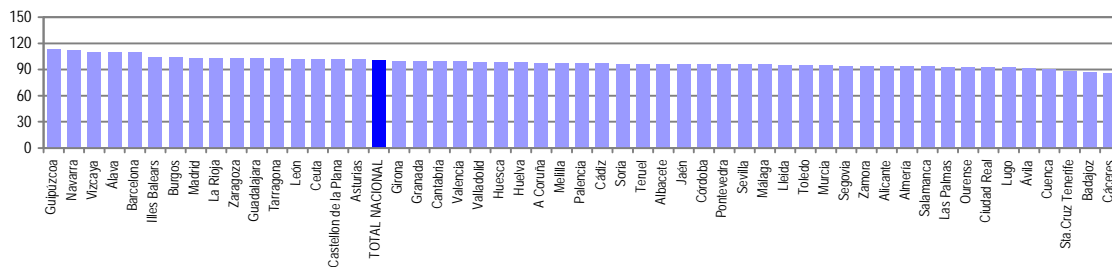

Notas: Valores nacionales = Índice 100

**GASTOS DE PRESTACIONES POR DESEMPLEO CC. AA**

CC.AA.	Gastos de Prestaciones (miles de euros)					Cuantía media prestación contributiva percibida por beneficiario (euros/mes)
	Total	Prestación Contributiva	Subsidio Desempleo	Renta Activa Inserción	Subsidio Eventuales Agrarios	
Andalucía	533.651	290.358	161.349	21.996	59.948	817,5
Aragón	65.366	51.511	12.980	875		860,9
Asturias	50.940	36.940	13.010	990		861,1
Illes Balears	84.939	62.993	21.147	799		882,6
Canarias	132.745	81.364	44.675	6.706		769,8
Cantabria	26.239	19.991	5.707	541		841,1
Castilla-La Mancha	110.016	75.349	32.197	2.470		807,7
Castilla-León	109.837	82.845	24.431	2.561		832,4
Cataluña	464.948	364.604	96.091	4.253		907,2
C. Valenciana	294.309	210.466	75.398	8.445		828,0
Extremadura	67.466	35.300	20.563	2.893	8.710	729,9
Galicia	130.226	93.330	33.382	3.514		813,8
Madrid	322.978	263.233	56.493	3.252		875,9
Murcia	83.929	60.583	20.944	2.402		799,7
Navarra	31.718	25.720	5.722	276		947,3
Pais Vasco	97.650	81.034	15.873	743		944,6
La Rioja	15.249	11.987	3.044	218		873,9
Ceuta	3.156	1.390	1.622	144		864,8
Melilla	2.868	1.361	1.259	248		826,0
<b>TOTAL NACIONAL</b>	<b>2.628.230</b>	<b>1.850.359</b>	<b>645.887</b>	<b>63.326</b>	<b>68.658</b>	<b>849,5</b>

Fuente: Datos provisionales del Servicio Público de Empleo Estatal

Notas:

Gastos contabilizados en el mes de diciembre y devengados en el mes de noviembre.

Los gastos incluyen las cotizaciones a la Seguridad Social

Los gastos de subsidio por desempleo incluyen los de Renta Agraria

Las cuantías medias de prestación contributiva percibidas por beneficiario no incluyen las cotizaciones a la S. Social y corresponden a la cuantía bruta reconocida por mes (30 días de prestación).

La cuantía media de las prestaciones asistenciales (subsidijs, renta agraria y renta activa de inserción), es del 80% del IPREM= 426,00€uros (14,20€x 30 días)

**TOTAL NACIONAL DE GASTOS DE PRESTACIONES DE DESEMPLEO**

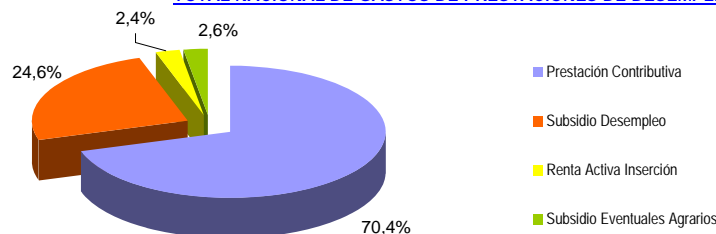

**CUANTÍA MEDIA PRESTACIÓN CONTRIBUTIVA POR BENEFICIARIO**

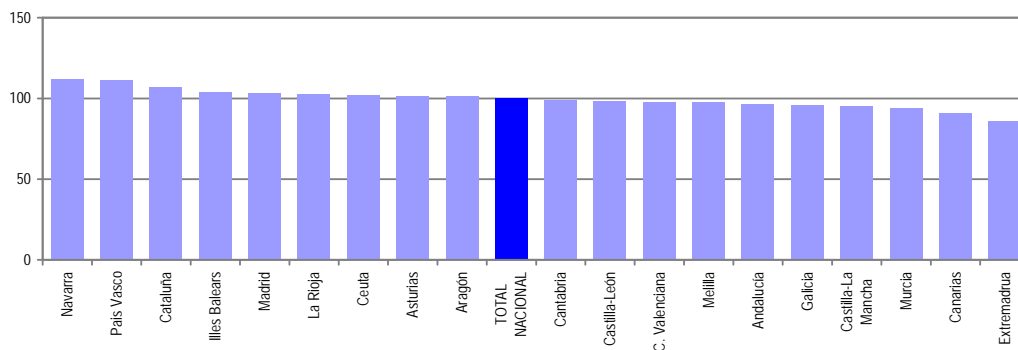

Notas: Valores nacionales = Índice 100



NOVIEMBRE 2010

**SÍNTESIS DE DATOS NACIONALES DE BENEFICIARIOS DE PRESTACIONES POR DESEMPLEO EXTRANJEROS**

	2008	2009	INCREMENTO 2009 S/ 2008 (%)	2010	INCREMENTO 2010 S/ 2009 (%)
<b>Nº DE BENEFICIARIOS</b>	<b>283.711</b>	<b>429.085</b>	<b>51,2</b>	<b>441.658</b>	<b>2,9</b>
Prestación Contributiva	224.364	229.214	2,2	179.078	-21,9
Subsidio	53.094	189.415	256,8	244.143	28,9
Renta Activa de Inserción	3.822	7.893	106,5	15.763	99,7
Subsidio Eventuales Agrarios	2.431	2.563	5,4	2.674	4,3
<b>ENTORNO COMUNITARIO</b>	<b>79.959</b>	<b>121.632</b>	<b>52,1</b>	<b>132.693</b>	<b>9,1</b>
<b>ENTORNO NO COMUNITARIO</b>	<b>203.752</b>	<b>307.453</b>	<b>50,9</b>	<b>308.965</b>	<b>0,5</b>
<b>% SOBRE TOTAL BENEFICIARIOS</b>	<b>12,84</b>	<b>14,60</b>	<b>13,7</b>	<b>14,75</b>	<b>1,1</b>
Prestación Contributiva	15,93	14,20	-10,9	12,89	-9,2
Subsidio	9,53	17,94	88,4	18,79	4,7
Renta Activa de Inserción	5,12	7,29	42,3	10,71	47,0
Subsidio Eventuales Agrarios	1,44	1,59	10,1	1,69	6,8
<b>% BENEFICIARIOS s/DEMANDANTES DE EMPLEO EXTRANJEROS</b>	<b>74,73</b>	<b>77,83</b>	<b>4,1</b>	<b>72,84</b>	<b>-6,4</b>
<b>GASTO (Miles de Euros) (1)</b>	<b>256.371</b>	<b>324.267</b>	<b>26,5</b>	<b>304.134</b>	<b>-6,2</b>
Prestación Contributiva	228.354	238.048	4,2	188.355	-20,9
Subsidio	25.479	81.997	221,8	108.282	32,1
Renta Activa de Inserción	1.492	3.106	108,2	6.314	103,3
Subsidio Eventuales Agrarios	1.046	1.116	6,7	1.183	6,0
<b>% S/GASTO TOTAL PRESTACIONES</b>	<b>11,7</b>	<b>11,8</b>	<b>0,9</b>	<b>11,6</b>	<b>-1,7</b>

(1) Datos estimados.

Fuente: Datos provisionales del Servicio Público de Empleo Estatal correspondientes al mes de noviembre de cada año.

Notas:

En el entorno comunitario se incluyen los países de la UE, inclusive los de régimen transitorio, los del Espacio Económico Europeo (Liechtenstein, Islandia y Noruega) y la Confederación Suiza.

SÍNTESIS DE DATOS NACIONALES DE BENEFICIARIOS DE PRESTACIONES POR DESEMPLEO EXTRANJEROS

Nº DE BENEFICIARIOS

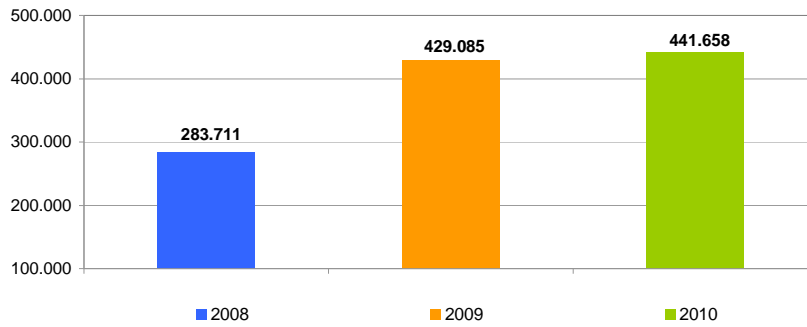

% s/ TOTAL BENEFICIARIOS

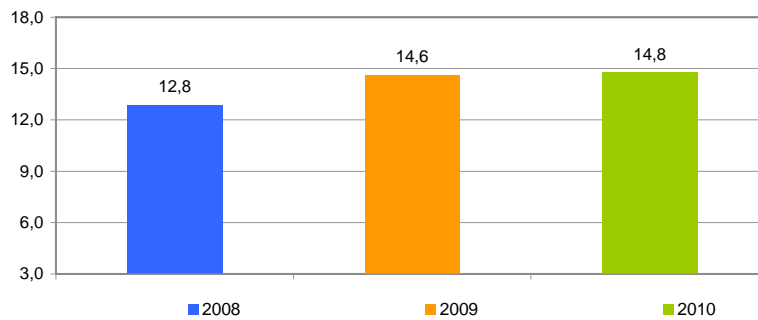

% BENEFICIARIOS s/ DEMANDANTES EMPLEO EXTRANJEROS

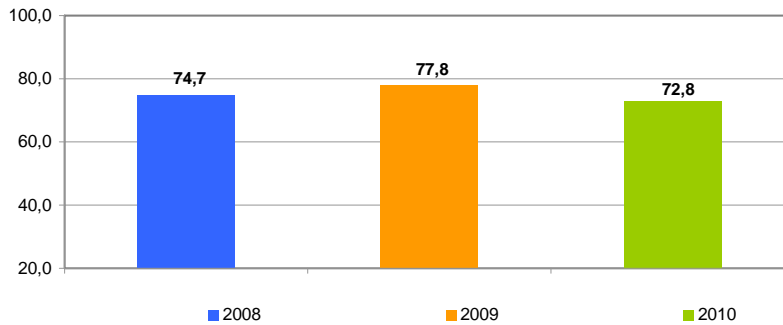

SÍNTESIS DE DATOS NACIONALES DE BENEFICIARIOS DE PRESTACIONES POR DESEMPEÑO EXTRANJEROS

EVOLUCIÓN DEL GASTO DE BENEFICIARIOS EXTRANJEROS

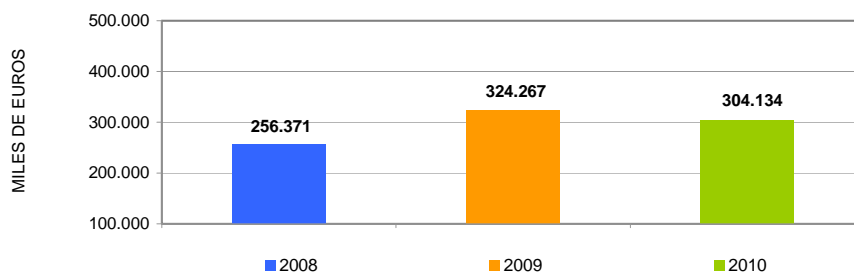

DISTRIBUCIÓN DEL GASTO DE BENEFICIARIOS EXTRANJEROS POR TIPO DE PRESTACIÓN (%)

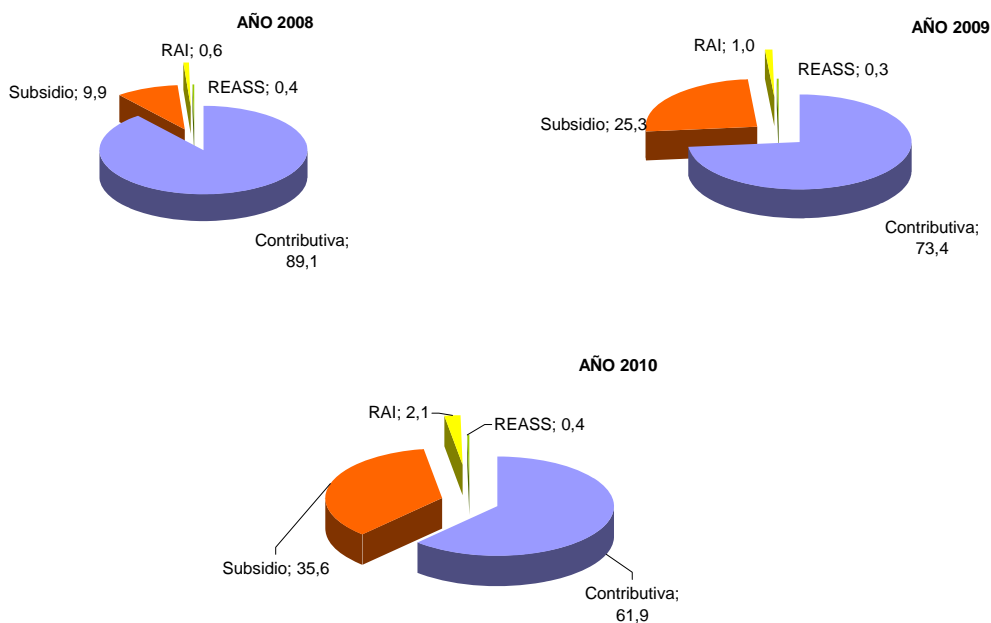

EVOLUCIÓN % GASTO BENEFICIARIOS EXTRANJEROS s/GASTO TOTAL EN PRESTACIONES

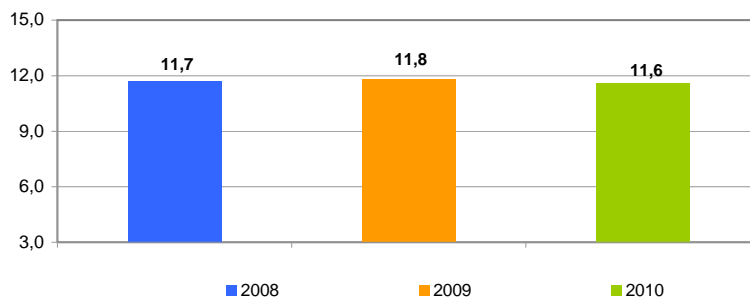

NOV IEMBRE 2010

## DISTRIBUCIÓN DE LOS BENEFICIARIOS EXTRANJEROS POR PROVINCIAS

	Beneficiarios extranjeros			
	Total	Países comunitarios	Países no comunitarios	%
Álava	2.107	362	1.745	0,48
Albacete	3.311	1.204	2.107	0,75
Alicante	21.320	6.618	14.702	4,83
Almería	15.159	5.202	9.957	3,43
Ávila	1.461	487	974	0,33
Badajoz	1.648	867	781	0,37
Illes Balears	22.764	8.772	13.992	5,15
Barcelona	68.966	10.270	58.696	15,62
Burgos	2.961	1.542	1.419	0,67
Cáceres	1.790	325	1.465	0,41
Cádiz	3.290	1.067	2.223	0,75
Castellon de la Plana	11.729	6.408	5.321	2,66
Ciudad Real	4.513	2.373	2.140	1,02
Córdoba	1.566	507	1.059	0,36
A Coruña	2.666	832	1.834	0,60
Cuenca	2.711	1.534	1.177	0,61
Girona	16.076	3.598	12.478	3,64
Granada	5.464	1.786	3.678	1,24
Guadalajara	3.765	1.683	2.082	0,85
Guipúzcoa	2.984	838	2.146	0,68
Huelva	5.807	3.771	2.036	1,32
Huesca	2.636	1.300	1.336	0,60
Jaén	1.765	373	1.392	0,40
León	2.048	832	1.216	0,46
Lleida	8.473	2.886	5.587	1,92
La Rioja	3.799	1.217	2.582	0,86
Lugo	1.174	403	771	0,27
Madrid	68.255	19.065	49.190	15,45
Málaga	16.496	5.257	11.239	3,74
Murcia	18.482	2.351	16.131	4,19
Navarra	5.497	1.425	4.072	1,25
Ourense	1.188	722	466	0,27
Asturias	3.625	1.183	2.442	0,82
Palencia	580	228	352	0,13
Las Palmas	11.840	3.092	8.748	2,68
Pontevedra	3.350	1.298	2.052	0,76
Salamanca	1.404	536	868	0,32
Sta.Cruz Tenerife	9.323	3.339	5.984	2,11
Cantabria	3.079	800	2.279	0,70
Segovia	1.726	1.026	700	0,39
Sevilla	5.545	1.543	4.002	1,26
Soria	877	306	571	0,20
Tarragona	15.559	4.436	11.123	3,52
Teruel	1.965	842	1.123	0,45
Toledo	8.155	3.390	4.765	1,85
Valencia	21.264	7.068	14.196	4,82
Valladolid	2.642	1.331	1.311	0,60
Vizcaya	3.719	778	2.941	0,84
Zamora	699	438	261	0,16
Zaragoza	12.776	5.155	7.621	2,89
Ceuta	614	10	604	0,14
Melilla	1.045	17	1.028	0,24
<b>TOTAL NACIONAL</b>	<b>441.658</b>	<b>132.693</b>	<b>308.965</b>	<b>100,00</b>

DISTRIBUCIÓN DE LOS BENEFICIARIOS EXTRANJEROS POR COMUNIDADES AUTÓNOMAS

	TOTAL				COMUNITARIOS				NO COMUNITARIOS						
	Prestaciones R.D.Leg. 1/94		REASS	RAI	Total	Prestaciones R.D.Leg. 1/94		REASS	RAI	Total	Prestaciones R.D.Leg. 1/94		REASS	RAI	Total
	Contrib.	Subsidio				Contrib.	Subsidio				Contrib.	Subsidio			
Andalucía	18.056	31.951	1.837	3.248	55.092	7.673	10.550	121	1.162	19.506	10.383	21.401	1.716	2.086	35.586
Aragón	7.112	9.825	0	440	17.377	3.296	3.829	0	172	7.297	3.816	5.996	0	268	10.080
Asturias	1.478	1.966	0	181	3.625	545	572	0	66	1.183	933	1.394	0	115	2.442
Illes Balears	10.114	12.266	0	384	22.764	4.239	4.374	0	159	8.772	5.875	7.892	0	225	13.992
Canarias	8.185	11.387	0	1.591	21.163	3.163	2.743	0	525	6.431	5.022	8.644	0	1.066	14.732
Cantabria	1.200	1.751	0	128	3.079	351	397	0	52	800	849	1.354	0	76	2.279
Castilla-La Mancha	7.519	14.352	0	584	22.455	3.524	6.420	0	240	10.184	3.995	7.932	0	344	12.271
Castilla-León	6.144	7.667	0	587	14.398	3.110	3.339	0	277	6.726	3.034	4.328	0	310	7.672
Cataluña	46.273	60.333	0	2.468	109.074	11.839	9.064	0	287	21.190	34.434	51.269	0	2.181	87.884
C. Valenciana	19.864	31.804	0	2.645	54.313	8.281	10.881	0	932	20.094	11.583	20.923	0	1.713	34.219
Extremadura	984	1.367	837	250	3.438	455	593	19	125	1.192	529	774	818	125	2.246
Galicia	3.557	4.237	0	584	8.378	1.539	1.448	0	268	3.255	2.018	2.789	0	316	5.123
Madrid	32.038	34.690	0	1.527	68.255	9.732	8.921	0	412	19.065	22.306	25.769	0	1.115	49.190
Murcia	8.297	9.641	0	544	18.482	1.047	1.140	0	164	2.351	7.250	8.501	0	380	16.131
Navarra	2.274	3.100	0	123	5.497	740	633	0	52	1.425	1.534	2.467	0	71	4.072
País Vasco	4.028	4.635	0	147	8.810	1.201	738	0	39	1.978	2.827	3.897	0	108	6.832
La Rioja	1.675	2.005	0	119	3.799	641	547	0	29	1.217	1.034	1.458	0	90	2.582
Ceuta	81	485	0	48	614	5	4	0	1	10	76	481	0	47	604
Melilla	199	681	0	165	1.045	6	11	0	0	17	193	670	0	165	1.028
<b>TOTAL</b>	<b>179.078</b>	<b>244.143</b>	<b>2.674</b>	<b>15.763</b>	<b>441.658</b>	<b>61.387</b>	<b>66.204</b>	<b>140</b>	<b>4.962</b>	<b>132.693</b>	<b>117.691</b>	<b>177.939</b>	<b>2.534</b>	<b>10.801</b>	<b>308.965</b>

BENEFICIARIOS EXTRANJEROS COMUNITARIOS (%)

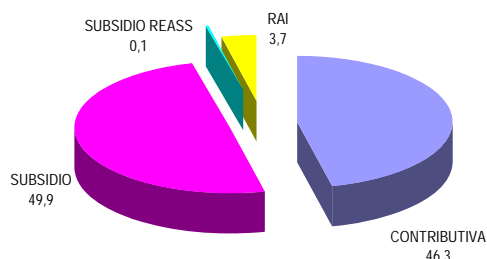

BENEFICIARIOS EXTRANJEROS NO COMUNITARIOS (%)

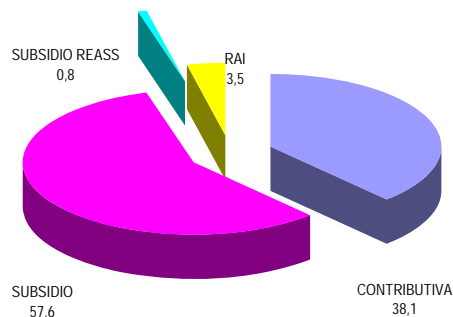

NOVIEMBRE 2010

**RELACIÓN DE LOS 60 PAÍSES CON MAYOR PROPORCIÓN DE BENEFICIARIOS DE PRESTACIONES POR DESEMPLEO EXTRANJEROS DEL TOTAL DE PAÍSES**

	Beneficiarios extranjeros	% s/Total de beneficiarios extranjeros
MARRUECOS	97.371	22,05
RUMANIA	62.823	14,22
ECUADOR	48.198	10,91
COLOMBIA	29.413	6,66
ITALIA	13.448	3,05
BULGARIA	13.431	3,04
PERÚ	12.013	2,72
BOLIVIA	11.295	2,56
PORTUGAL	11.103	2,51
ARGENTINA	10.427	2,36
UCRANIA	8.828	2,00
DOMINICANA, REPÚBLICA	7.774	1,76
ARGELIA	6.937	1,57
POLONIA	6.885	1,56
SENEGAL	6.490	1,47
PAKISTÁN	5.958	1,35
REINO UNIDO	5.795	1,31
ALEMANIA	5.288	1,20
CUBA	5.259	1,19
BRASIL	5.112	1,16
FRANCIA	4.719	1,07
NIGERIA	4.242	0,96
URUGUAY	4.201	0,95
VENEZUELA	3.744	0,85
RUSIA, FEDERACION DE	3.692	0,84
CHILE	3.136	0,71
GAMBIA	3.088	0,70
MALÍ	2.718	0,62
GHANA	2.547	0,58
CHINA	2.371	0,54
PARAGUAY	2.240	0,51
MAURITANIA	2.208	0,50
LITUANIA	1.861	0,42
INDIA	1.653	0,37
GUINEA	1.597	0,36
MOLDAVIA, REPÚBLICA DE	1.511	0,34
HOLANDA - PAISES BAJOS	1.480	0,34
FILIPINAS	1.294	0,29
BÉLGICA	1.154	0,26
ARMENIA	1.064	0,24
HONDURAS	860	0,20
MÉJICO	802	0,18
CHECA, REPÚBLICA	781	0,18
ESLOVAQUIA	770	0,17
GUINEA ECUATORIAL	756	0,17
GEORGIA	734	0,17
BANGLADESH	683	0,16
GUINEA BISSAU	631	0,14
CAMERÚN	624	0,14
HUNGRÍA	538	0,12
SUECIA	518	0,12
ESTADOS UNIDOS	443	0,10
IRLANDA	348	0,08
CONGO	321	0,07
AUSTRIA	319	0,07
COSTA DE MARFIL	316	0,07
BENIN	279	0,06
BIELORUSIA - BELARUS	278	0,06
CABO VERDE	276	0,06
ANGOLA	273	0,06
RESTO	6.740	1,53
<b>TOTAL</b>	<b>441.658</b>	<b>100,00</b>

NOVIEMBRE 2010

**EVOLUCIÓN MENSUAL DEL GASTO DE PRESTACIONES**

Datos provisionales.

Gastos contabilizados en el mes de diciembre y devengados en el mes de noviembre, incluyen las cotizaciones a la Seguridad Social

MESES	AÑO 2009			AÑO 2010		
	GASTO DE PRESTACIONES (Miles de euros)	% DE VARIACIÓN		GASTO DE PRESTACIONES (Miles de euros)	% DE VARIACIÓN	
		MENSUAL	ANUAL		MENSUAL	ANUAL
ENERO	2.502.694	9,13	62,80	2.923.152	5,45	16,80
FEBRERO	2.610.136	4,29	71,07	2.894.028	-1,00	10,88
MARZO	2.596.197	-0,53	74,11	2.845.099	-1,69	9,59
ABRIL	2.638.391	1,63	72,19	2.757.395	-3,08	4,51
MAYO	2.589.892	-1,84	68,73	2.660.475	-3,51	2,73
JUNIO	2.551.568	-1,48	62,89	2.583.076	-2,91	1,23
JULIO	2.578.708	1,06	53,67	2.584.068	0,04	0,21
AGOSTO	2.607.915	1,13	45,48	2.607.172	0,89	-0,03
SEPTIEMBRE	2.610.888	0,11	37,79	2.563.823	-1,66	-1,80
OCTUBRE	2.663.892	2,03	32,98	2.573.514	0,38	-3,39
NOVIEMBRE	2.740.136	2,86	24,68	2.628.230	2,13	-4,08
DICIEMBRE	2.772.136	1,17	20,88			

**EVOLUCIÓN MENSUAL DEL GASTO MEDIO POR BENEFICIARIO DE PRESTACIONES**

No se incluyen los gastos del subsidio para trabajadores eventuales agrarios (REASS)

MESES	AÑO 2009			AÑO 2010		
	GASTO MEDIO POR BENEFICIARIO	% DE VARIACIÓN		GASTO MEDIO POR BENEFICIARIO	% DE VARIACIÓN	
		MENSUAL	ANUAL		MENSUAL	ANUAL
ENERO	1.068,18	3,37	4,58	948,31	0,79	-11,22
FEBRERO	1.057,20	-1,03	5,32	927,28	-2,22	-12,29
MARZO	1.047,22	-0,94	5,14	915,48	-1,27	-12,58
ABRIL	1.043,25	-0,38	4,07	899,06	-1,79	-13,82
MAYO	1.035,91	-0,70	4,56	899,32	0,03	-13,19
JUNIO	1.017,38	-1,79	3,35	891,68	-0,85	-12,36
JULIO	1.001,70	-1,54	0,14	891,76	0,01	-10,98
AGOSTO	996,13	-0,56	-2,28	892,88	0,13	-10,37
SEPTIEMBRE	1.018,23	2,22	-6,04	912,54	2,20	-10,38
OCTUBRE	993,19	-2,46	-6,60	904,58	-0,87	-8,92
NOVIEMBRE	960,23	-3,32	-7,86	902,41	-0,24	-6,02
DICIEMBRE	940,88	-2,02	-8,95			

NOVIEMBRE 2010

**EVOLUCIÓN MENSUAL SOLICITUDES DE PRESTACIONES**

MESES	AÑO 2009			AÑO 2010		
	SOLICITUDES DE PRESTACIONES	% DE VARIACIÓN		SOLICITUDES POR PRESTACIONES	% DE VARIACIÓN	
		MENSUAL	ANUAL		MENSUAL	ANUAL
ENERO	677.664	16,38	42,67	1.029.448	3,74	51,91
FEBRERO	642.122	-5,24	62,11	941.074	-8,58	46,56
MARZO	700.555	9,10	82,99	1.008.233	7,14	43,92
ABRIL	674.614	-3,70	51,60	942.528	-6,52	39,71
MAYO	640.324	-5,08	50,17	914.990	-2,92	42,89
JUNIO	718.274	12,17	50,83	969.173	5,92	34,93
JULIO	945.458	31,63	68,02	980.804	1,20	3,74
AGOSTO	765.610	-19,02	70,67	741.353	-24,41	-3,17
SEPTIEMBRE	887.043	15,86	69,27	799.502	7,84	-9,87
OCTUBRE	1.043.480	17,64	62,97	984.062	23,08	-5,69
NOVIEMBRE	1.108.976	6,28	81,83	978.933	-0,52	-11,73
DICIEMBRE	992.336	-10,52	70,42			

**EVOLUCIÓN MENSUAL DE BENEFICIARIOS DE PRESTACIONES**

MESES	AÑO 2009			AÑO 2010		
	BENEFICIARIOS	% DE VARIACIÓN		BENEFICIARIOS	% DE VARIACIÓN	
		MENSUAL	ANUAL		MENSUAL	ANUAL
ENERO	2.435.894	5,07	51,46	3.160.567	4,15	29,75
FEBRERO	2.562.568	5,20	58,03	3.201.028	1,28	24,91
MARZO	2.572.178	0,38	61,36	3.186.685	-0,45	23,89
ABRIL	2.619.094	1,82	61,21	3.145.020	-1,31	20,08
MAYO	2.592.697	-1,01	57,62	3.037.388	-3,42	17,15
JUNIO	2.603.130	0,40	54,27	2.976.438	-2,01	14,34
JULIO	2.666.458	2,43	50,36	2.976.191	-0,01	11,62
AGOSTO	2.708.204	1,57	46,06	2.999.119	0,77	10,74
SEPTIEMBRE	2.658.507	-1,84	43,60	2.893.186	-3,53	8,83
OCTUBRE	2.773.978	4,34	39,73	2.927.530	1,19	5,54
NOVIEMBRE	2.939.911	5,98	33,06	2.994.245	2,28	1,85
DICIEMBRE	3.034.712	3,22	30,90			

**EVOLUCIÓN MENSUAL DEL PLAZO DE RECONOCIMIENTO DE PRESTACIONES**

MESES	PLAZO DE RECONOCIMIENTO	AÑO 2009		AÑO 2010		
		% DE VARIACIÓN		PLAZO DE RECONOCIMIENTO	% DE VARIACIÓN	
		MENSUAL	ANUAL		MENSUAL	ANUAL
ENERO	8	14,29	-38,46	6	50,00	-25,00
FEBRERO	7	-12,50	-22,22	4	-33,33	-42,86
MARZO	5	-28,57	-37,50	3	-25,00	-40,00
ABRIL	6	20,00	-25,00	2	-33,33	-66,67
MAYO	6	0,00	-14,29	2	0,00	-66,67
JUNIO	5	-16,67	-37,50	2	0,00	-60,00
JULIO	6	20,00	-40,00	2	0,00	-66,67
AGOSTO	7	16,67	-46,15	3	50,00	-57,14
SEPTIEMBRE	7	0,00	-53,33	3	0,00	-57,14
OCTUBRE	6	-14,29	-50,00	4	33,33	-33,33
NOVIEMBRE	5	-16,67	-37,50	3	-25,00	-40,00
DICIEMBRE	4	-20,00	-42,86			